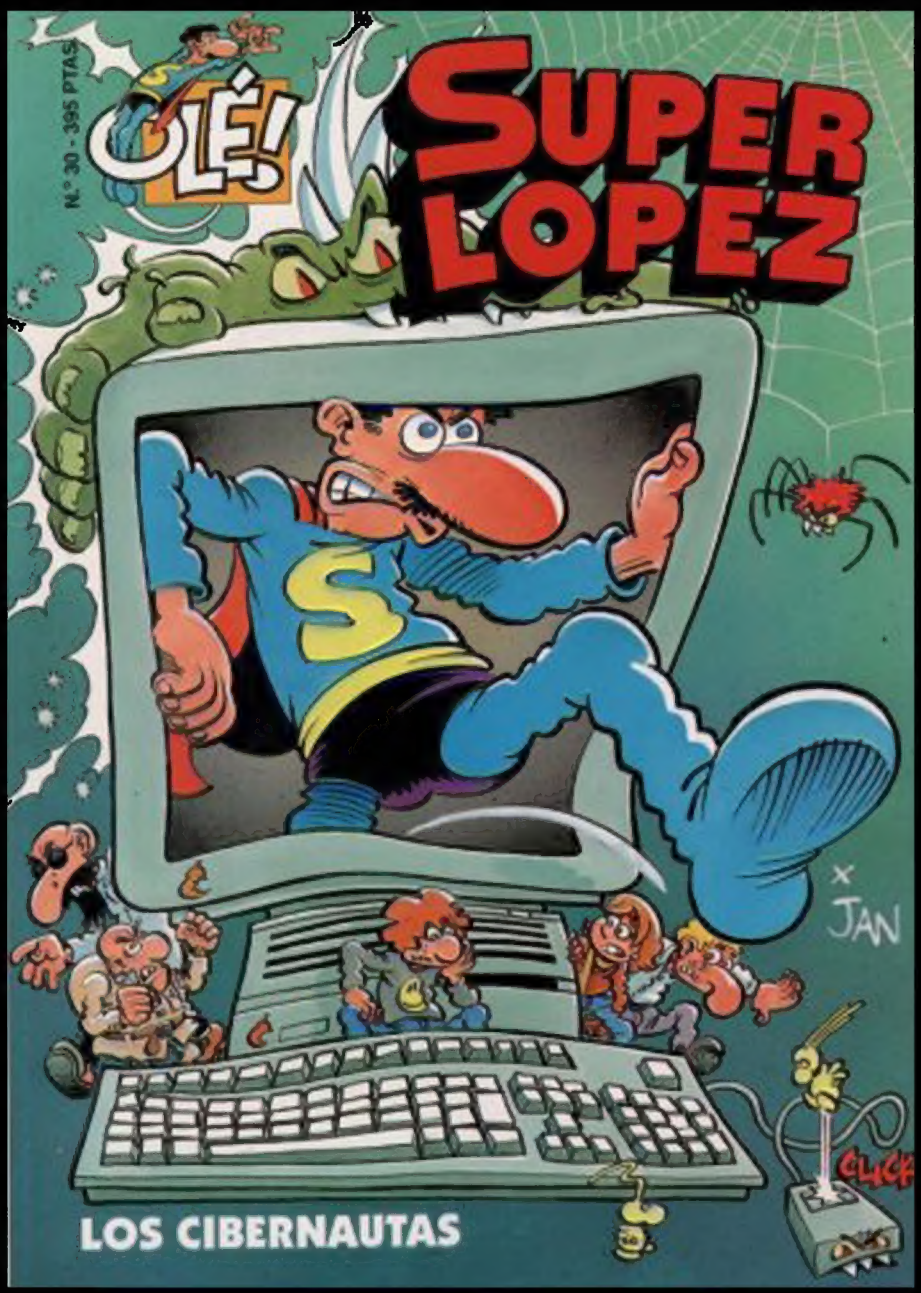
OLÉ!
SUPER LOPEZ
Nº 30 - 395 PTAS
JAN
CLICK
LOS CIBERNAUTAS

Los Cybernautas

x JAN

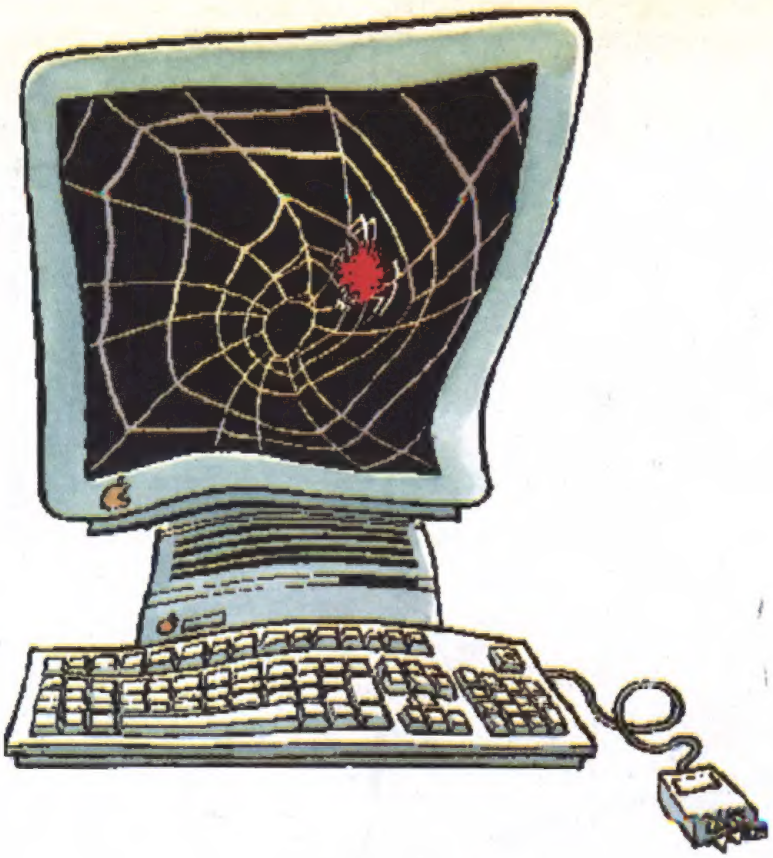

Y VA EL NAVEGANTE PIRATA EN LA PROA... GIGABITE EN POPA Y A TODA RAM...
ASIA A UN LADO, AL OTRO EUROPA... Y AL NOROESTE INTERNET...

Con perdón de Gabriela Mistral

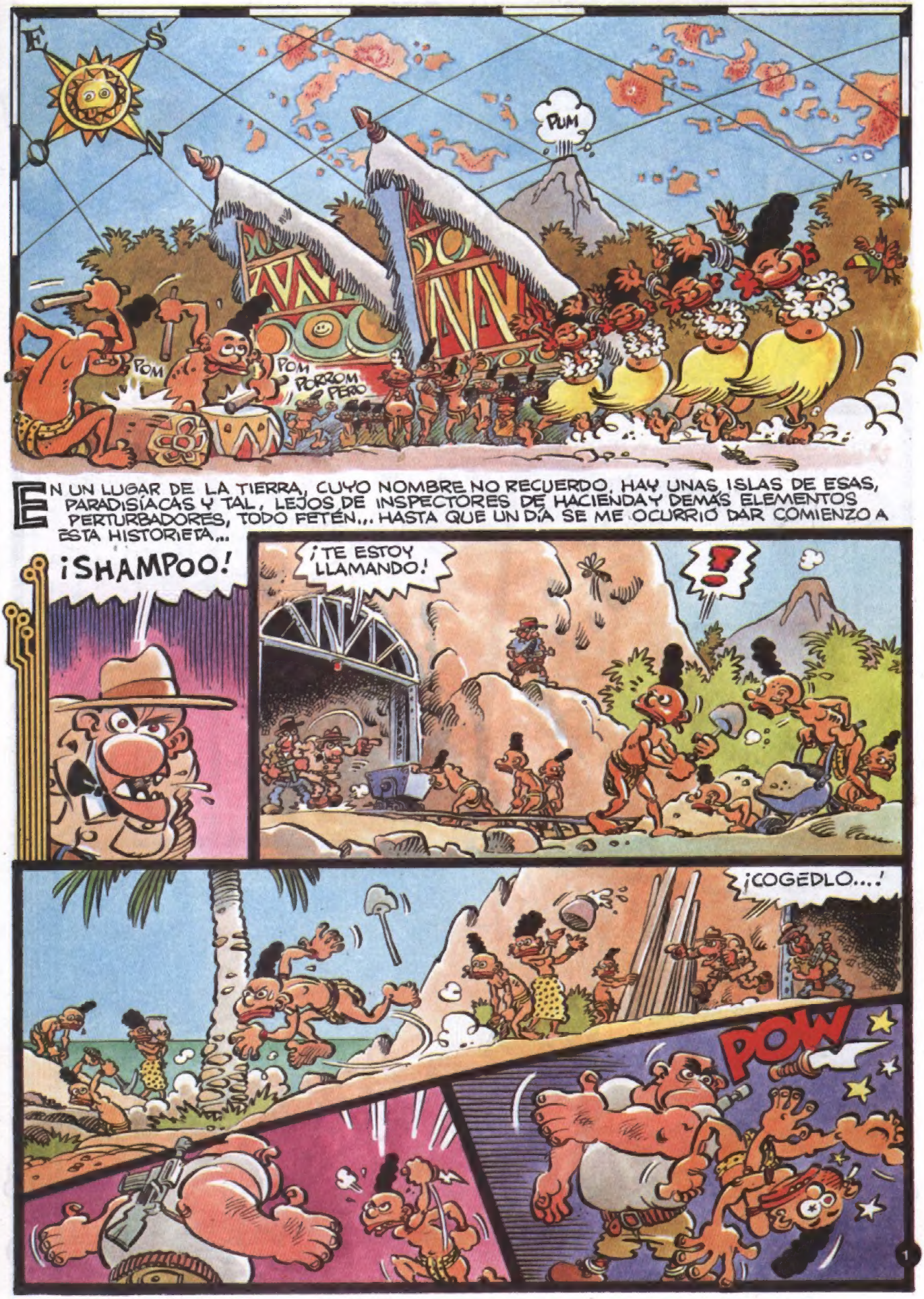
E
S
O
N
PUM
POM
POM
PORROM
PERO
EN UN LUGAR DE LA TIERRA, CUYO NOMBRE NO RECUERDO, HAY UNAS ISLAS DE ESAS, PARADISÍACAS Y TAL, LEJOS DE INSPECTORES DE HACIENDA Y DEMÁS ELEMENTOS PERTURBADORES, TODO FETÉN... HASTA QUE UN DÍA SE ME OCURRIÓ DAR COMIENZO A ESTA HISTORIETA...
¡SHAMPOO!
¡TE ESTOY LLAMANDO!
¡!
¡COGEDLO...!
POW
1

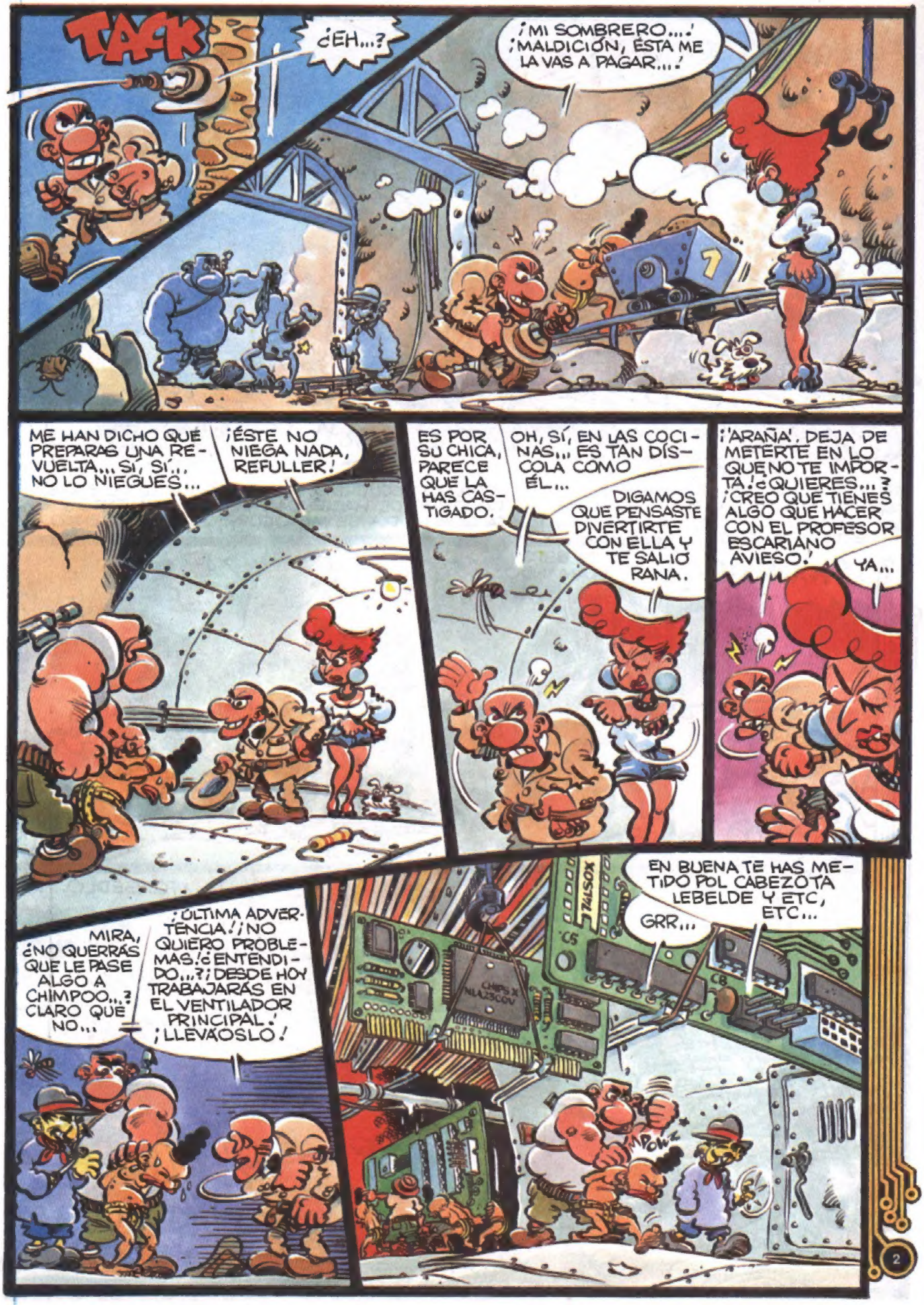
TACK
¿EH...?
¡MI SOMBRERO...! ¡MALDICIÓN, ÉSTA ME LA VAS A PAGAR...!
ME HAN DICHO QUE PREPARAS UNA REVUELTA... SÍ, SÍ... NO LO NIEGUES...
¡ÉSTE NO NIEGA NADA, REFULLER!
ES POR SU CHICA, PARECE QUE LA HAS CASTIGADO.
OH, SÍ, EN LAS COCINAS... ES TAN DÍSCOLA COMO ÉL...
DIGAMOS QUE PENSASTE DIVERTIRTE CON ELLA Y TE SALIÓ RANA.
¡'ARAÑA', DEJA DE METERTE EN LO QUE NO TE IMPORTA! ¿QUIERES...? ¡CREO QUE TIENES ALGO QUE HACER CON EL PROFESOR ESCARIANO AVIESO.'
YA...
EN BUENA TE HAS METIDO POL CABEZOTA LEBELDE Y ETC, ETC...
GRR...
MIRA, ¿NO QUERRÁS QUE LE PASE ALGO A CHIMPOO...? CLARO QUE NO...
¡ÚLTIMA ADVERTENCIA! ¡NO QUIERO PROBLEMAS! ¿ENTENDIDO...? ¡DESDE HOY TRABAJARÁS EN EL VENTILADOR PRINCIPAL! ¡LLEVADLO!
¡POW!

¿CÓMO SE ATREVE A TRAER A MI OFICINA UN ELEMENTO TAN PERTURBADOR COMO ÉSE...?; ¡TERRORISMO, PORNOGRAFÍA, CACHONDEOGRAFÍA...!
EH... NO, OIGA... PERO...
¡ME VA A SACAR INMEDIATAMENTE ESE ENGRENDO DEL DIABLO DE AQUÍ ANTES DE QUE PERTURBE A TODO EL PERSONAL...! ¿LO HA OÍDO...? ¡INMEDIATAMENTE!
BUENOBUENOBUE... ESTÁ BIEN, JEFE...
¿QUÉ PASA...?
JAIME SE HABÍA CONECTADO A LA INTERNET...
SÍ, YO LE VI QUE PONÍA UN MODEM...
NO FUM
ESO HA PASADO, LO QUE MOLA AHORA ES NAVEGAR POR LA INTERNET.
¿QUE TE VAS A COMPRAR UNA BARCA...?
¡EH, DEJA MI MODEM!
OYE, ¿QUÉ ES LO QUE HAY EN UNA BBS...?
¡BAH! CARROZÓN QUE ES EL JEFE...
CLAP
BAH...NO ENTENDÉIS NADA...ES FASCINANTE. SI QUIERES, VEN A CASA Y TE LO MUESTRO.
¡JUAN! ¡QUE HAS PROMETIDO LLEVARME AL CINE ESTA TARDE...!
BUENO, LUISA, A LAS DIEZ EN LA ESQUINA DE BAILÉN Y TRAFALGAR...¿DE ACUERDO...?
¡SÉ PUNTUAL, Y PONTE LA CAMISA ROSA...!
¡SÍ, SÍ, HASTA LUEGO!

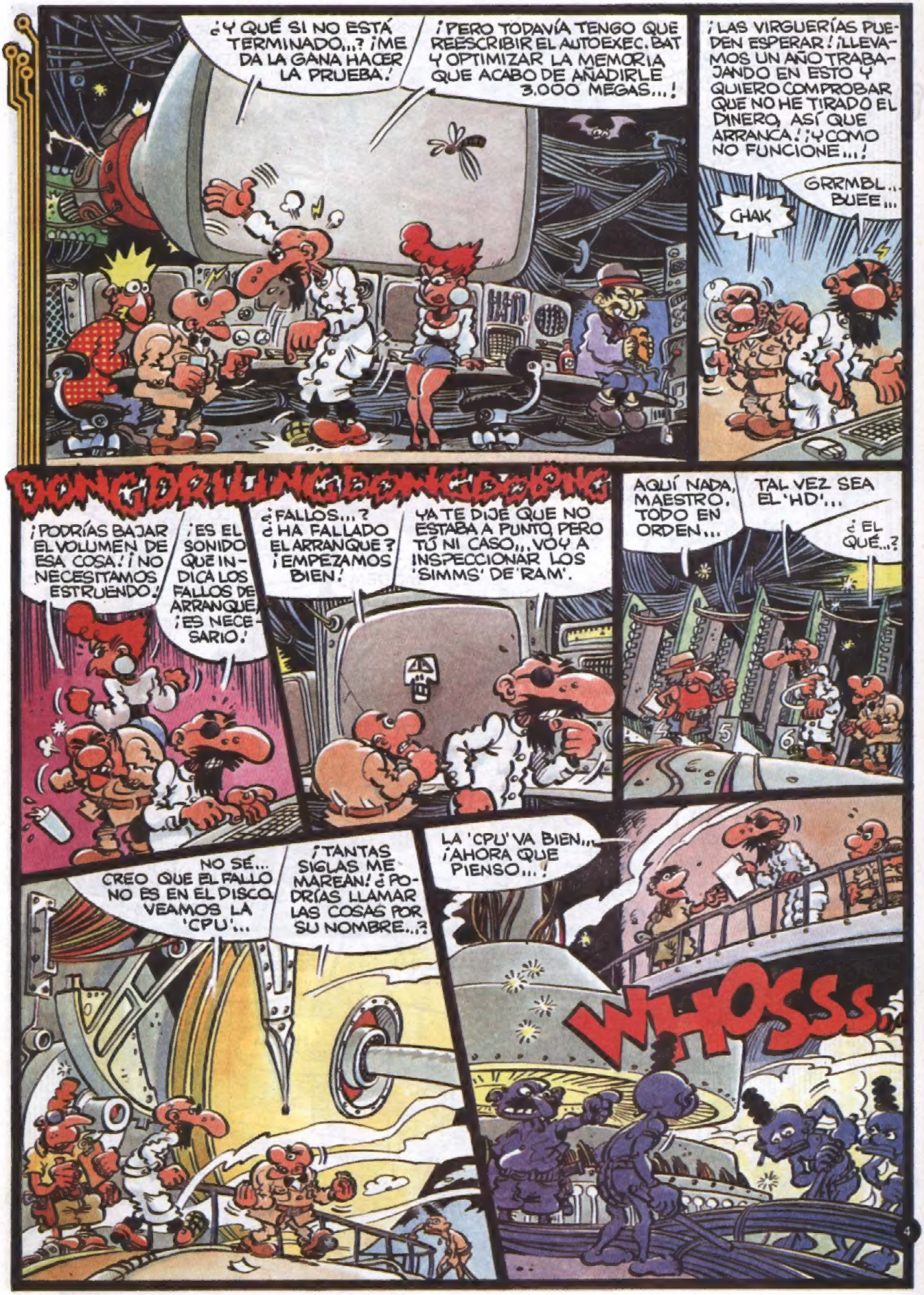
¿Y QUÉ SI NO ESTÁ TERMINADO...? ¡ME DA LA GANA HACER LA PRUEBA!
¡PERO TODAVÍA TENGO QUE REESCRIBIR EL AUTOEXEC.BAT Y OPTIMIZAR LA MEMORIA QUE ACABO DE AÑADIRLE 3.000 MEGAS...!
¡LAS VIRGUERÍAS PUEDEN ESPERAR! ¡LLEVAMOS UN AÑO TRABAJANDO EN ESTO Y QUIERO COMPROBAR QUE NO HE TIRADO EL DINERO, ASÍ QUE ARRANCA! ¡Y COMO NO FUNCIONE...!
GRRMBL... BUEE...
CHAK
DONG DRILLING DONG DRILLING DONG
¡PODRÍAS BAJAR EL VOLUMEN DE ESA COSA! ¡NO NECESITAMOS ESTRUENDO!
¡ES EL SONIDO QUE INDICA LOS FALLOS DE ARRANQUE, ¡ES NECESARIO!
¿FALLOS...? ¿HA FALLADO EL ARRANQUE? ¡EMPEZAMOS BIEN!
YA TE DIJE QUE NO ESTABA A PUNTO, PERO TÚ NI CASO... VOY A INSPECCIONAR LOS 'SIMMS' DE 'RAM'.
AQUÍ NADA, MAESTRO. TODO EN ORDEN...
TAL VEZ SEA EL 'HD'...
¿EL QUÉ...?
NO SÉ... CREO QUE EL FALLO NO ES EN EL DISCO. VEAMOS LA 'CPU'...
¡TANTAS SIGLAS ME MAREAN! ¿PODRÍAS LLAMAR LAS COSAS POR SU NOMBRE...?
LA 'CPU' VA BIEN... ¡AHORA QUE PIENSO...!
WHOSSss...

CLANK
¡METED A SHAMPOO EN LA CACHE DE DISCO! ¡DOS DÍAS!
REBELDE INCORREGIBLE...
¡LO SABÍA! ¡BLOQUEO DE TECLADO! ¡CHIN CHETA SE HA SENTADO SOBRE UN TECLADO!
PODRÍAS PONER TUS AMARILLAS POSADERAS EN OTRO SITIO...
GMFF... ¡AY!
¡'TIBURÓN', MATA!
¡BASTA 'ARAÑA'! ¡ACABEMOS DE UNA VEZ!
VOY A REINICIAR EL SUPERORDENADOR...
ÑAKAÑAKAÑAKA...
DLANG!
¡ARRANCAMOS!
¡HURRA!
¡QUÉ BAJES EL VOLUMEN...!
UN DÍA TE VOY A...
VETE A FREÍR MONAS.
BIENVENIDO AL SUPER ORDENADOR
¡AHORA VOY A CARGAR EL PROGRAMA QUE ENVIARÁ SUPERONDAS DE REALIDAD ESCAROLITRÓPICA GMNÉSICA VIRTUAL HACIA LA RED INTERNET...!
¡ALGÚN DÍA TODA LA RED SERÁ MÍA, JE, JE... TODA!
TLIKTLOKTLIKTLAK...

¿QUÉ TE PARECE MI MÁQUINA...? UN 'TOPETIUM LX 25/120, QUE ME RÍO DE LOS DE LA OFICINA...
AHORA ARRANCARÉ EL 'NOTESCAPES' Y YA ESTAMOS EN LA RED.
¿QUÉ TE GUSTARÍA VER...?
BAR
PUES... NO SÉ... A LA TLAUDIA SCHIZNFER EN PORRETAS, QUIZÁ, JE.
¡PILLÍN! MIRA, EN ESTA REVISTA SALEN MUCHAS DIRECCIONES DE WEBS... ¡ANDA, ÉSTA ES CURIOSA!
SERÁN PELIS DE TERROR... ¿DÓNDE ESTÁ LA CALLE...?
¿CALLE...?
TÚ DIJISTE DE BUSCAR DIRECCIONES...
NETS
¡NUEVAS WEBS...!
Pase terror sentado ante su PC
Pesadillas virtuales Garantizadas
HTTP://WWW.PESADILLAS.COM
¡¡ATREVASE!!
THE SAFERPAGE
WE'RE ALL UNITED UNDER ONE
¡QUÉ BRUTO! NADA DE SALIR A LA CALLE. SIMPLEMENTE SE TECLEA ESTO AQUÍ, MIRA...
TLAC TLIC TLOC TLIC
¡Y... INTRO!
TLIC
¡AAAARGH...!
CA-CARAMBA... DEBO TENER EL ALTAVOZ MUY ALTO...
¡PUES BÁJALO, CACHIS LA MAR! ¡VAYA PANTALLA...! ¿Y AHORA QUÉ...?
PUES... HAY QUE HACER CLICK EN LOS BOTONES QUE QUIERAS Y...
¿PERO...? ¡EL MONITOR CRECE...!
¡APÁGALO, JAIME!
CREECK
¡EEEH!
¡AY...!

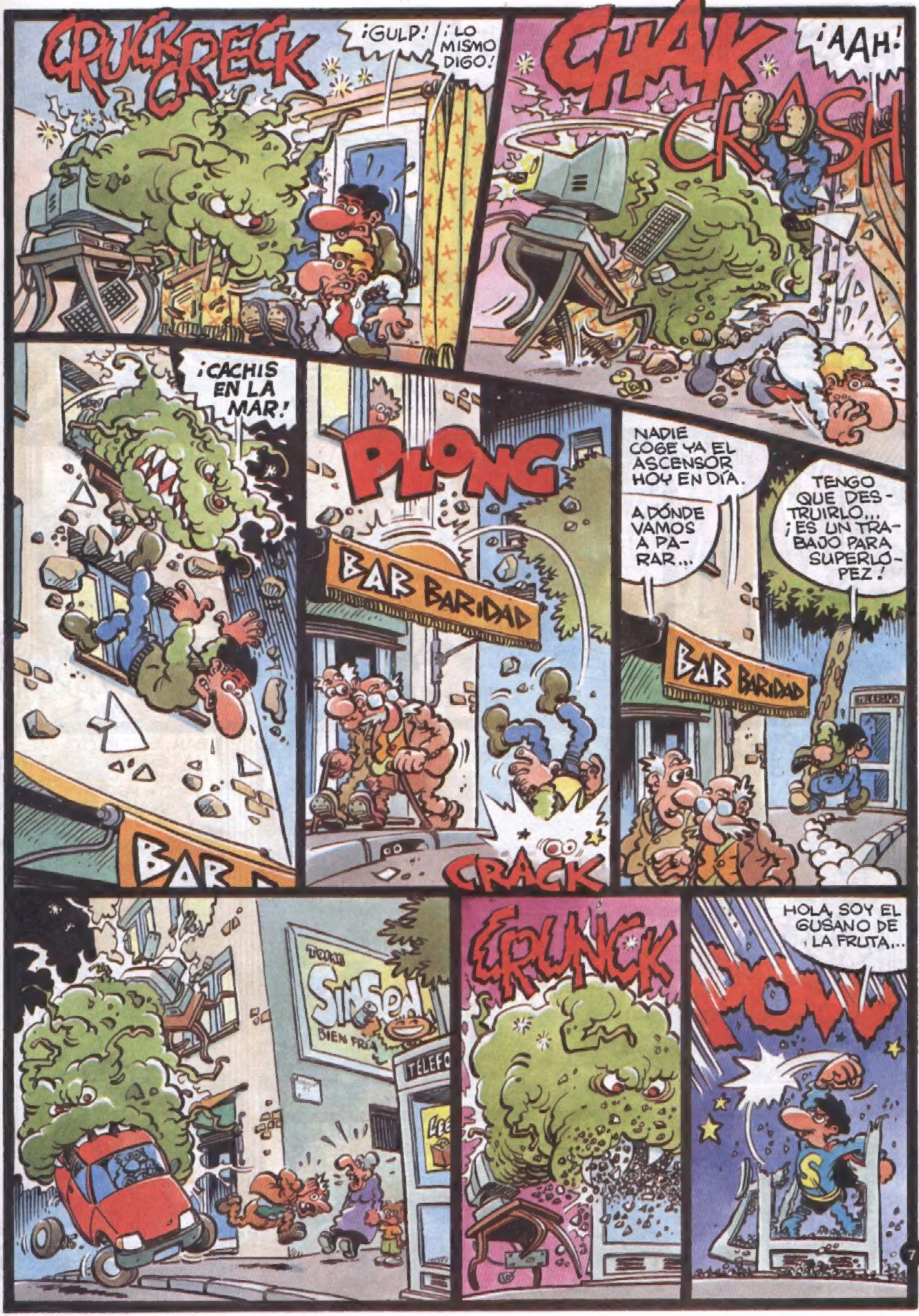
CRUKCRECK
¡GULP!
¡LO MISMO DIGO!
CHAK
¡AAH!
CRASH
¡CACHIS EN LA MAR!
PLONG
BAR BARIDAD
CRACK
NADIE COGE YA EL ASCENSOR HOY EN DÍA.
A DÓNDE VAMOS A PARAR...
TENGO QUE DESTRUIRLO... ¡ES UN TRABAJO PARA SUPERLÓPEZ!
BAR BARIDAD
SINSED
BIEN FRÍA
TÉLEFO
CRUNCK
HOLA, SOY EL GUSANO DE LA FRUTA...
POW

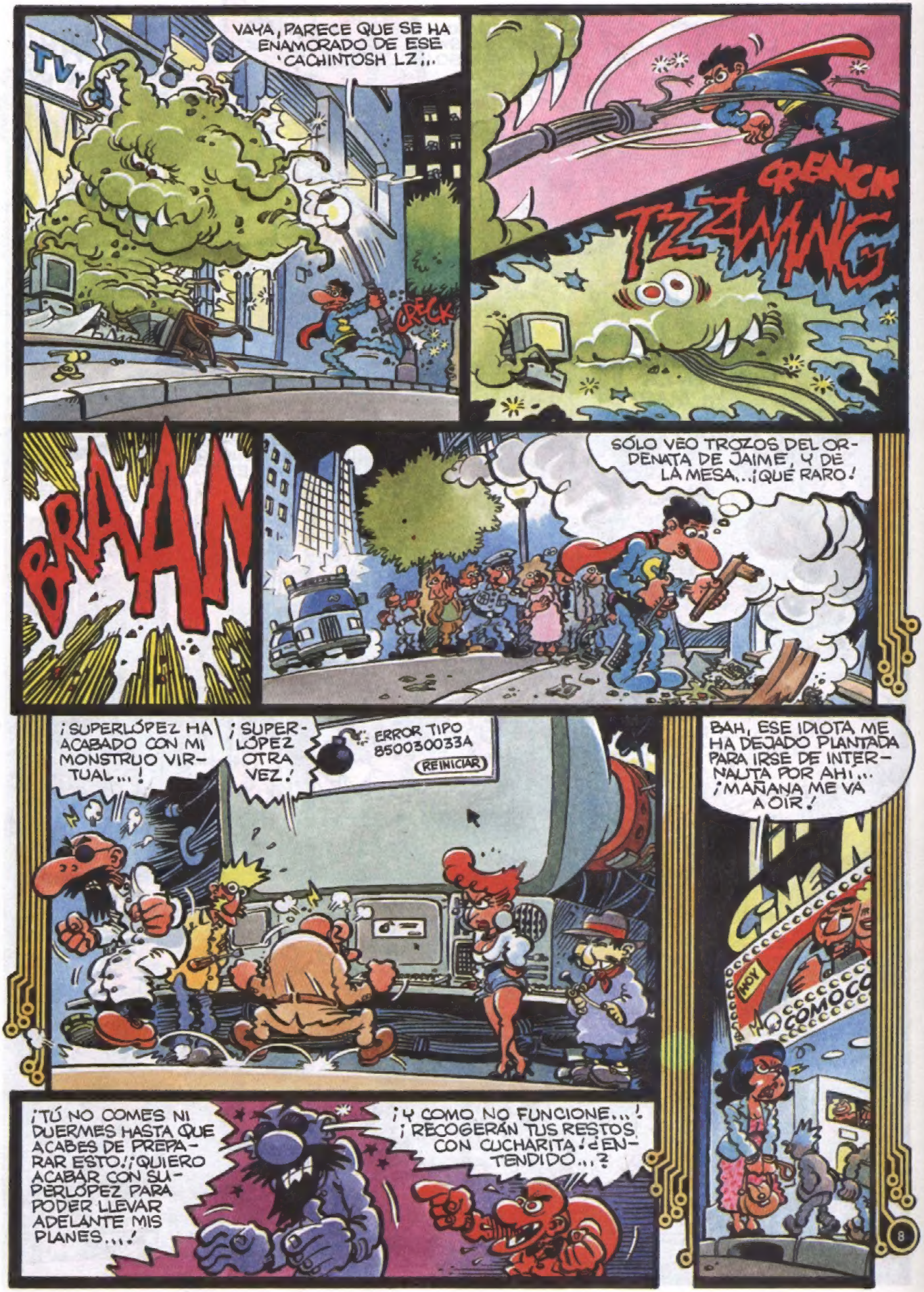
TV
VAYA, PARECE QUE SE HA ENAMORADO DE ESE 'CACHINTOSH LZ;..
CRECK
CRENCK
TZZAMNG
BRAAM
SÓLO VEO TROZOS DEL ORDENATA DE JAIME, Y DE LA MESA...¡QUÉ RARO!
¡SUPERLÓPEZ HA ACABADO CON MI MONSTRUO VIRTUAL...!
¡SUPERLÓPEZ OTRA VEZ!
ERROR TIPO 850030033A
REINICIAR
BAH, ESE IDIOTA ME HA DEJADO PLANTADA PARA IRSE DE INTERNAUTA POR AHÍ... ¡MAÑANA ME VA A OÍR!
CINE
HOY
COMOCO
¡TÚ NO COMES NI DUERMES HASTA QUE ACABES DE PREPARAR ESTO! ¡QUIERO ACABAR CON SUPERLÓPEZ PARA PODER LLEVAR ADELANTE MIS PLANES...!
¡Y COMO NO FUNCIONE...! ¡RECOGERÁN TUS RESTOS CON CUCHARITA! ¿ENTENDIDO...?

¿NO HA VENIDO JAIME...?
ESTÁ ALLÁ, FREGANDO...
¿FREGANDO...?
SÍ, LE HAN DESCENDIDO A LA LIMPIEZA... ÉL MISMO LO PIDIÓ.
¡PERO JAIME...! ¿ESTÁS DE BROMA...?
NADA DE BROMA, NO QUIERO VOLVER A TOCAR UN ORDENADOR EN MI VIDA... ¡¡Y NO PISES, QUE ESTÁ FREGADO!!
SUPERLÓPEZ QUIERE INVESTIGAR LA 'WEB' ESA DE LA 'PESADILLA', Y PODRÍAS AYUDAR...
¡NARICES! ¡TUVE BASTANTE CON LO DE LA HISTORIETA PASADA! ¡ES MUY PELIGROSO! ¡A MÍ NO ME LÍES...!
¡NO SEAS MAJADERO! ¡PUEDE SER UN PELIGRO PÚBLICO!
¡QUE SE BUSQUE OTRO LOCO!
¡JUAN!
¡ME DEJASTE PLANTADA ANOCHE...!
¿QUÉ...? ¡AH, EL CINE! VERÁS, PASÓ QUE...
POW
BOF
¡NO EMPIECES CON TUS CUENTOS! ¡DESCONSIDERADO, MENTIROSO, IDIOTA, VELETA...!
¡AY! ¡ESPERA, DEJA QUE...!
POW
¿QUÉ PASA AQUÍ...? ¿NO SE PUEDE TRABAJAR EN SILENCIO EN ESTA OFICINA...?
NO.
CRASH
BUENO, HARÉ LO QUE DICE JAIME, BUSCARÉ OTRO LOCO QUE ENTIENDA DE ORDENATAS.
TELEFO
PLAY
¿SUPERLÓPEZ...? HOLA, VIEJO, ¿QUÉ HAY...? ¿ORDENATAS...? ¿INTERNET...? PUES CLARO, 'CHICO' ES TODO UN 'HACKER'.
UN EXPERTO EN TRASTEAR ESAS COSAS, TE DIGO... CLARO QUE PUEDES VENIR. AHORA SE LO DIGO...

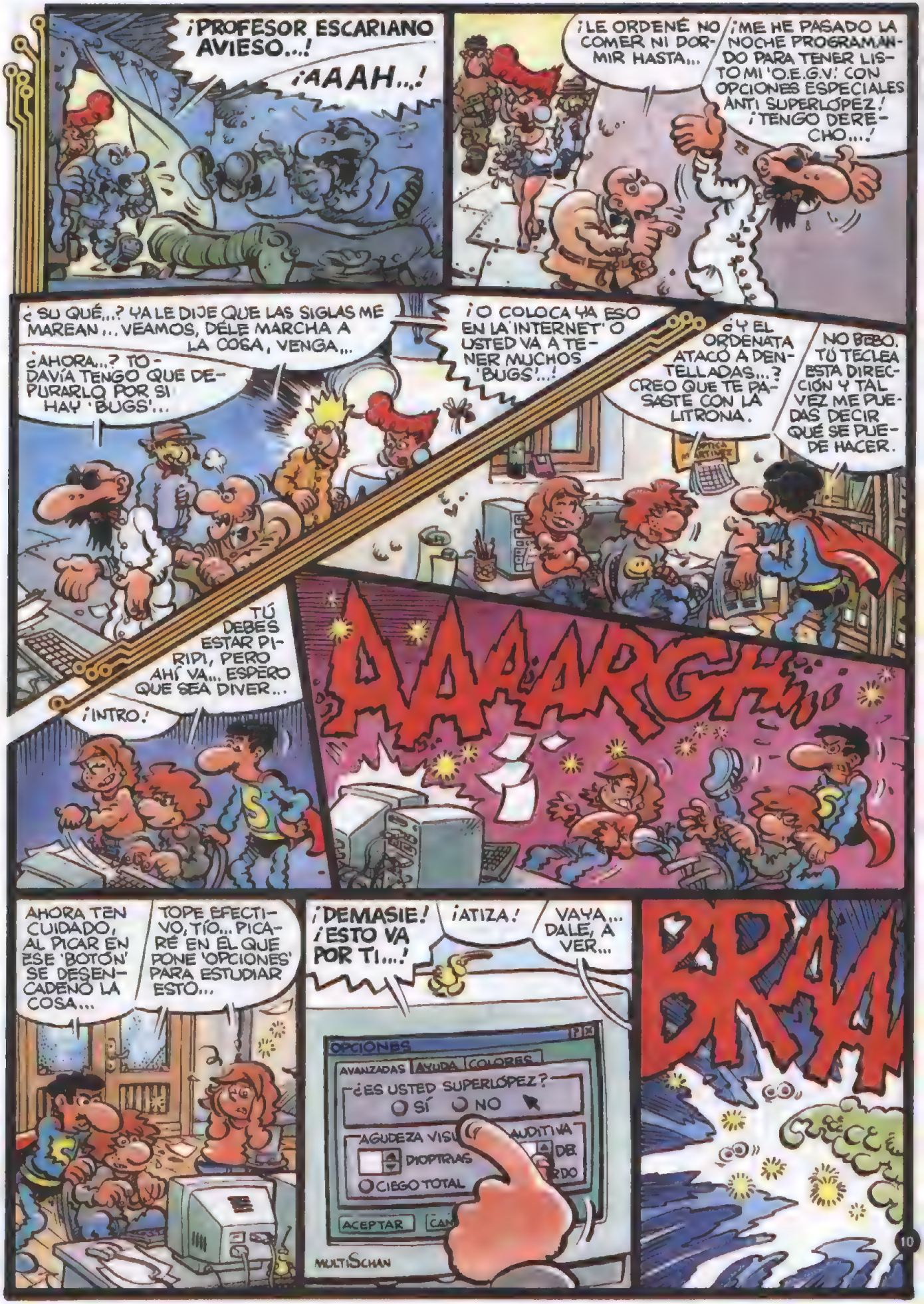
¡PROFESOR ESCARIANO AVIESO...!
¡AAAH...!
¡LE ORDENÉ NO COMER NI DORMIR HASTA...
¡ME HE PASADO LA NOCHE PROGRAMANDO PARA TENER LISTO MI 'O.E.G.V.' CON OPCIONES ESPECIALES ANTI SUPERLÓPEZ! ¡TENGO DERECHO...!
¿SU QUÉ...? YA LE DIJE QUE LAS SIGLAS ME MAREAN... VEAMOS, DÉLE MARCHA A LA COSA, VENGA...
¿AHORA...? TODAVÍA TENGO QUE DEPURARLO POR SI HAY 'BUGS'...
¡O COLOCA YA ESO EN LA 'INTERNET' O USTED VA A TENER MUCHOS 'BUGS'...!
¿Y EL ORDENATA ATACÓ A DENTELLADAS...? CREO QUE TE PASASTE CON LA LITRONA.
NO BEBO. TÚ TECLEA ESTA DIRECCIÓN Y TAL VEZ ME PUEDAS DECIR QUÉ SE PUEDE HACER.
TÚ DEBES ESTAR PIRIPI, PERO AHÍ VA... ESPERO QUE SEA DIVER...
¡INTRO!
AAAARGH
AHORA TEN CUIDADO, AL PICAR EN ESE 'BOTÓN' SE DESENCADENO LA COSA...
TOPE EFECTIVO, TÍO... PICARÉ EN EL QUE PONE 'OPCIONES' PARA ESTUDIAR ESTO...
¡DEMASIE! ¡ESTO VA POR TI...!
¡ATIZA!
VAYA... DALE, A VER...
OPCIONES
AVANZADAS
AYUDA
COLORES
¿ES USTED SUPERLÓPEZ?
SÍ
NO
AGUDEZA VISU
AUDITIVA
DIOPTRIAS
DB
CIEGO TOTAL
ACEPTAR
MULTISCHAN
BRAM

CRACK
¡AAH!
¡ESTO ES DE ALUCINE...!
PIBA, HE METIDO LA PEZUÑA, SUPER DECÍA LA VERDAD. DEBÍ EXPLORAR PRIMERO SUS RECURSOS...
¡OSTRAS! ¡SUPER LLEVA LAS DE PERDER!
¡AH! ¡TU ORDENATA ESTÁ CONECTADO AL MÍO EN 'TAPLE TALP'... PROBARÉ A ENTRAR EN EL 'SITE' QUE ENVÍA ESTO...!
¡'CHICO', CUIDADO...!
TRANQUI... ESE BICHO NO NOS HACE CASO A NOSOTROS...
POW
6<9$>@⊙>>
FL,,O----\⌣$
[567ø^]±µ*
%«#>□□...
¡DATE PRISA QUE LO ESTÁ MACHACANDO...!
PAF
CRAK
DONG DRING
¡NO PUEDO CON ESTO, CACHIS LA MAR...!
¿EH..? ¿QUÉ PASA...? ¡AHORA QUE TODO IBA TAN BIEN...!
!!!
¡BRAVO! ¡ASÍ, ASÍ...!
¡HAZLE SOPICALDO!
¡BIEEEN!

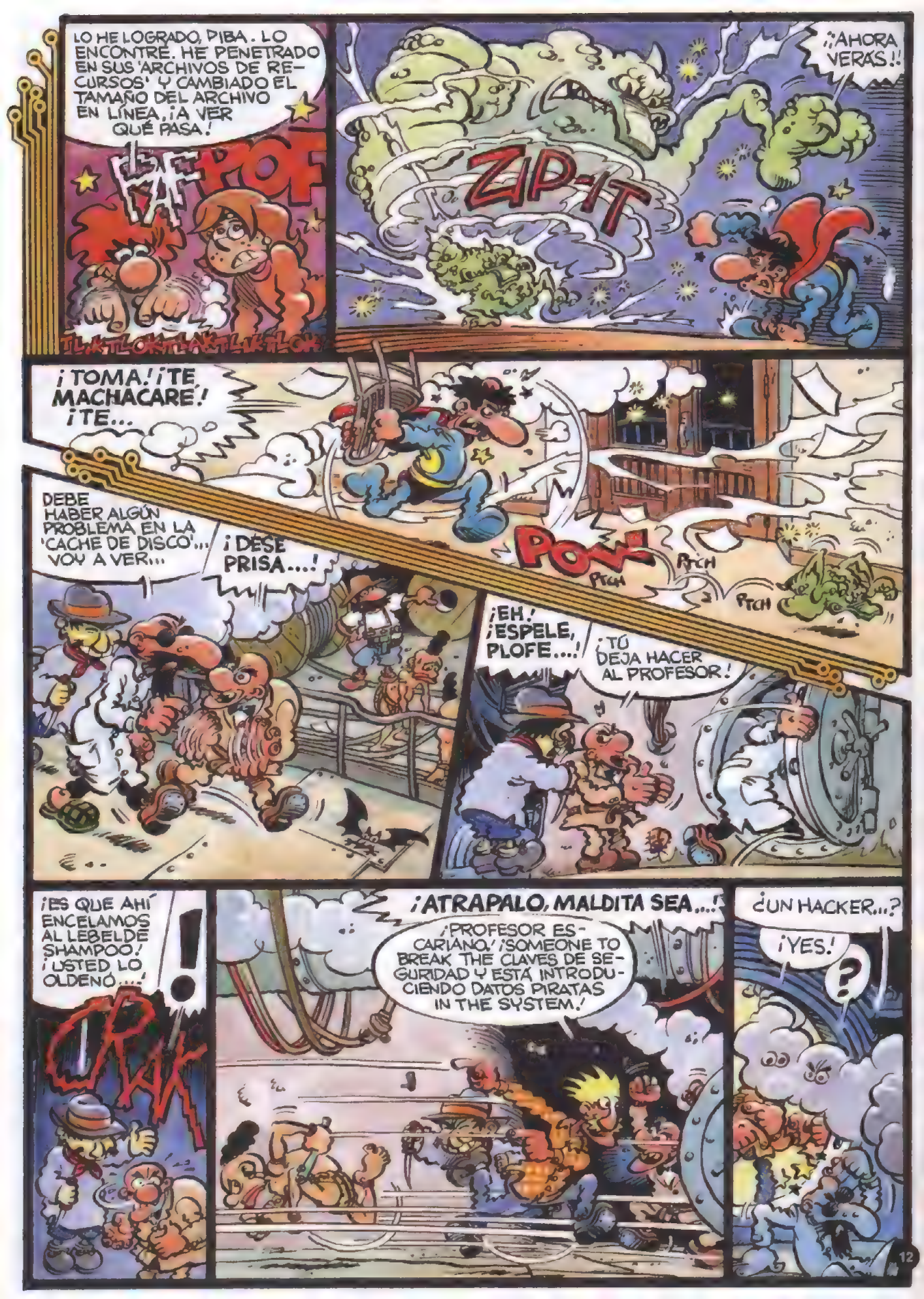
LO HE LOGRADO, PIBA. LO ENCONTRÉ. HE PENETRADO EN SUS 'ARCHIVOS DE RECURSOS' Y CAMBIADO EL TAMAÑO DEL ARCHIVO EN LÍNEA. ¡A VER QUÉ PASA!
POF
TLAKTLOKTLAKTLUKTLOK
ZIP-IT
¡¡AHORA VERÁS!!
¡TOMA! ¡TE MACHACARÉ! ¡TE...
POW!
PTCH
PTCH
PTCH
DEBE HABER ALGÚN PROBLEMA EN LA 'CACHE DE DISCO'... VOY A VER...
¡DESE PRISA...!
¡EH! ¡ESPELE, PLOFE...!
¡TÚ DEJA HACER AL PROFESOR!
¡ES QUE AHÍ ENCELAMOS AL LEBELDE SHAMPOO! ¡USTED LO OLDENÓ...!
CRAK
¡ATRAPALO, MALDITA SEA...!
¡PROFESOR ESCARIANO! ¡SOMEONE TO BREAK THE CLAVES DE SEGURIDAD Y ESTÁ INTRODUCIENDO DATOS PIRATAS IN THE SYSTEM!
¿UN HACKER...?
¡YES!
?

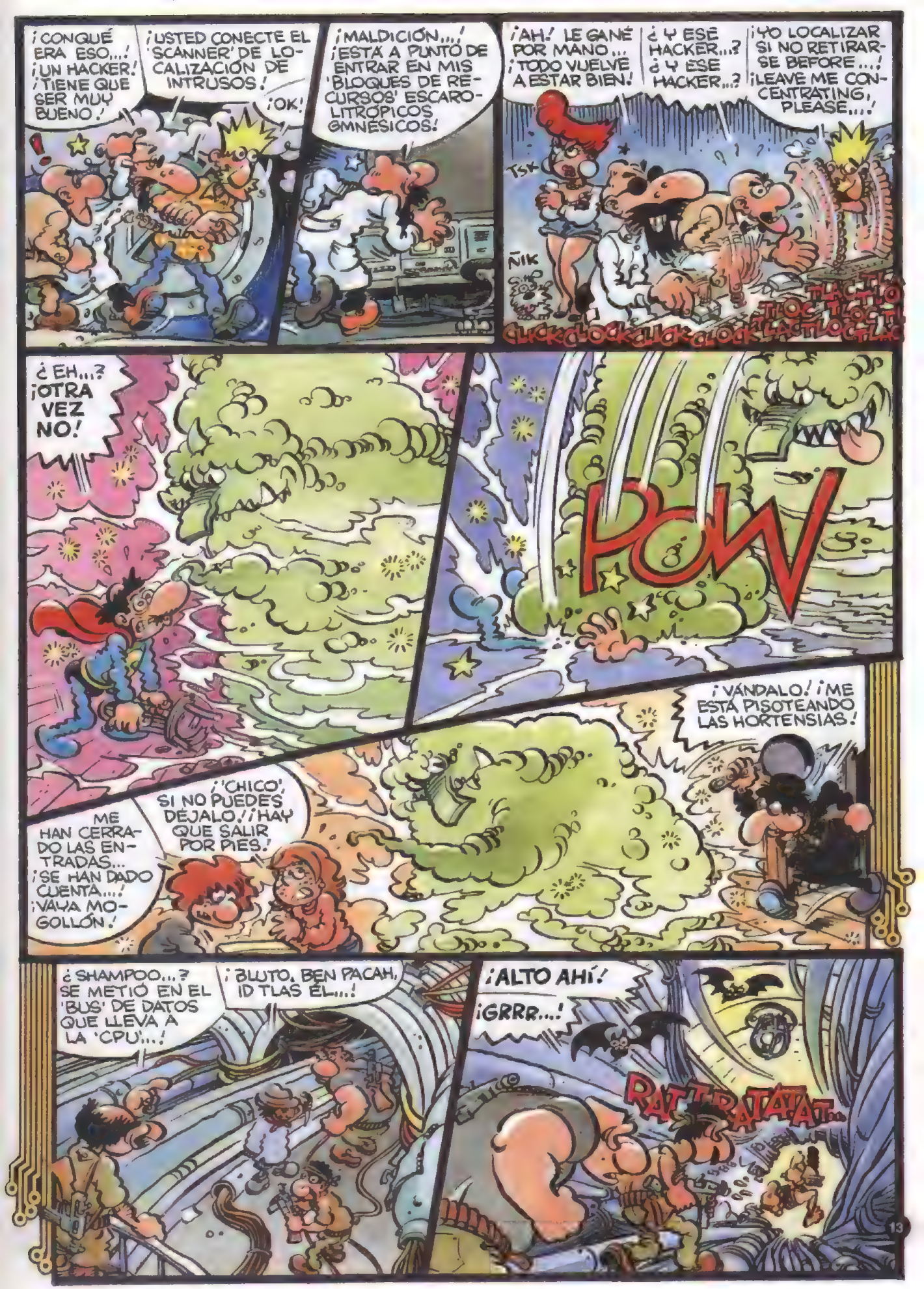
¡CONQUÉ ERA ESO...! ¡UN HACKER! ¡TIENE QUE SER MUY BUENO!
¡USTED CONECTE EL 'SCANNER' DE LOCALIZACIÓN DE INTRUSOS!
¡OK!
¡MALDICIÓN...! ¡ESTÁ A PUNTO DE ENTRAR EN MIS 'BLOQUES DE RECURSOS' ESCAROLITRÓPICOS GMNÉSICOS!
¡AH! LE GANÉ POR MANO... ¡TODO VUELVE A ESTAR BIEN!
¿Y ESE HACKER...? ¿Y ESE HACKER...?
¡YO LOCALIZAR SI NO RETIRARSE BEFORE...! ¡LEAVE ME CONCENTRATING, PLEASE...!
TSK
ÑIK
CLICK CLOCK CLICK CLOCK
TLAC TLOC TLAC TLOC TLAC TLOC TLAC
¿EH...? ¡OTRA VEZ NO!
POW
¡VÁNDALO! ¡ME ESTÁ PISOTEANDO LAS HORTENSIAS!
¡'CHICO', SI NO PUEDES DÉJALO! ¡HAY QUE SALIR POR PIES!
ME HAN CERRADO LAS ENTRADAS... ¡SE HAN DADO CUENTA...! ¡VAYA MOGOLLÓN!
¿SHAMPOO...? SE METIÓ EN EL 'BUS' DE DATOS QUE LLEVA A LA 'CPU'...!
¡BLUTO, BEN PACAH, ID TLAS ÉL...!
¡ALTO AHÍ!
¡GRRR...!
RATTRATATAT...

RATATAT...
WKA
CRACK
TOM
PONLE LAS ESPOSAS, ¡BRUTO! PARECE QUE SE FUE LA LUZ
GRR...
¡MALDICIÓN...! ¡UNA CAÍDA DEL SISTEMA! ¡HAY QUE REINICIAR...!
¡GRRMBL...!
ERROR TIPO VTALM3V-UF
BAH, YA ES TARDE, NO CREO QUE SUPERLOPEZ PIQUE DOS VECES EN LO MISMO...
¡TOMA, POR PISARME LOS GERANIOS!
RAAAAAVK
¡EY!
!!!
¿LOGRASTE LOCALIZARLOS...?
NADA, TÍO. NO TUVE TIEMPO... CREO QUE SE LES CONGELÓ EL SISTEMA...
TAMPOCO HE PODIDO GRABAR NINGUNA INFORMACIÓN, SÓLO SÉ QUE PARECE UN ORDENATA POTENTÍSIMO Y...
¿Y...?
...GRANDÍSIMO. UN DISCO DURO INMENSO, CANTIDUBI...
¿LOCALIZASTE EL HACKER...?
READY. TENGO HASTA EL PHONE NUMBER A QUE CONECTA THE COMPUTER...
¡AH...! ¡LO TENEMOS...!
¡TÚ, ESCARIANO AVIESO, PERFECCIONA EL INVENTO Y ASEGÚRALO CONTRA HACKERS, CRACKERS, CYBERPUNKS Y DEMÁS FAUNA...! ¡TE DOY UNA SEMANA!
¡SI ME DEJASES TERMINAR!
Y TÚ, LADY 'ARAÑA', VES A BUSCAR A ESE HACKER Y... ¡ACABA CON ÉL!

BUENO, AQUÍ ESTOY, AHORA AL HOTEL Y A BUSCAR AL TIPO QUE HE DE LIQUIDAR.
MARÍA DO LAGO
CON EL NÚMERO DE TELÉFONO ES FÁCIL... ¡AQUÍ ESTÁ...!
¡TAXI...!
ESTO VA QUE CHUTA, MARTHA. CREO QUE PUEDO INTENTAR INTRODUCIRME OTRA VEZ EN EL 'WEB' DE LAS PESADILLAS...
¡HEY, ESPERA...! DEBERÍA ESTAR SUPERLÓPEZ AQUÍ ANTES DE NADA.
LÓPEZ LO CONOCE Y SABRÁ LOCALIZARLO, VOY A LLAMARLO A SU OFICINA...
VALE, Y QUE NO ENTRE LA TURUTA DE TU 'ABUE' QUE ME LO DESGRACIA TODO CON SU REGADERA...
¡JA, JA...! DESCUIDA.
¡NO ME ESTROPEES EL CACTUS QUE ACABO DE PLANTAR!
¡TRANQUI, ABUELA!
¡LÓPEZ AL TELÉFONO!

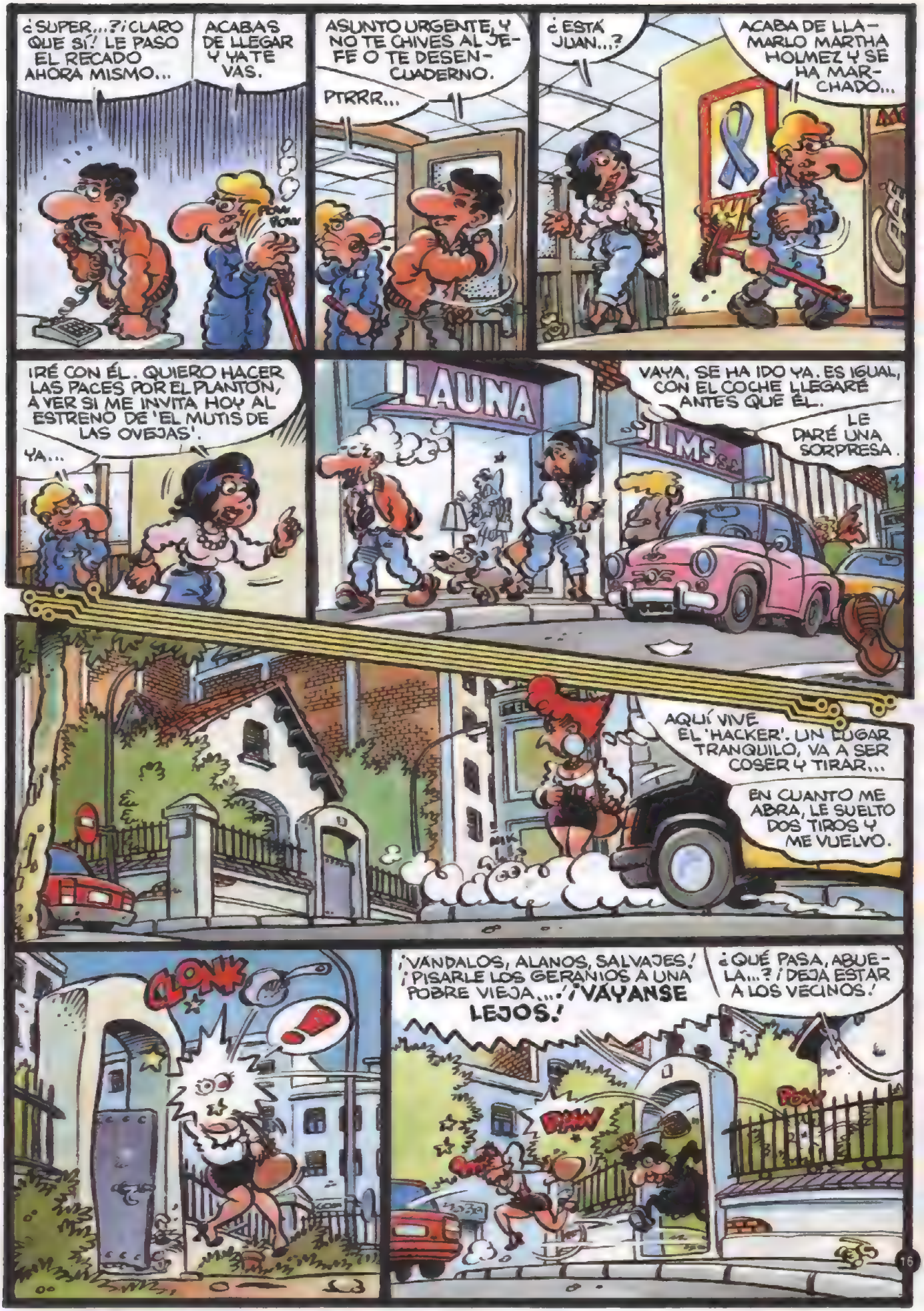
¿SUPER...?¡CLARO QUE SÍ! LE PASO EL RECADO AHORA MISMO...
ACABAS DE LLEGAR Y YA TE VAS.
POW POW
ASUNTO URGENTE, Y NO TE CHIVES AL JEFE O TE DESENCUADERNO.
PTRRR...
¿ESTÁ JUAN...?
ACABA DE LLAMARLO MARTHA HOLMEZ Y SE HA MARCHADO...
IRÉ CON ÉL. QUIERO HACER LAS PACES POR EL PLANTÓN, A VER SI ME INVITA HOY AL ESTRENO DE 'EL MUTIS DE LAS OVEJAS'.
YA...
LAUNA
LMS
VAYA, SE HA IDO YA. ES IGUAL, CON EL COCHE LLEGARÉ ANTES QUE ÉL.
LE DARÉ UNA SORPRESA.
AQUÍ VIVE EL 'HACKER'. UN LUGAR TRANQUILO, VA A SER COSER Y TIRAR...
EN CUANTO ME ABRA, LE SUELTO DOS TIROS Y ME VUELVO.
CLONK
¡VÁNDALOS, ALANOS, SALVAJES! ¡PISARLE LOS GERANIOS A UNA POBRE VIEJA...! ¡VÁYANSE LEJOS!
¿QUÉ PASA, ABUELA...? ¡DEJA ESTAR A LOS VECINOS!
PAM
POW

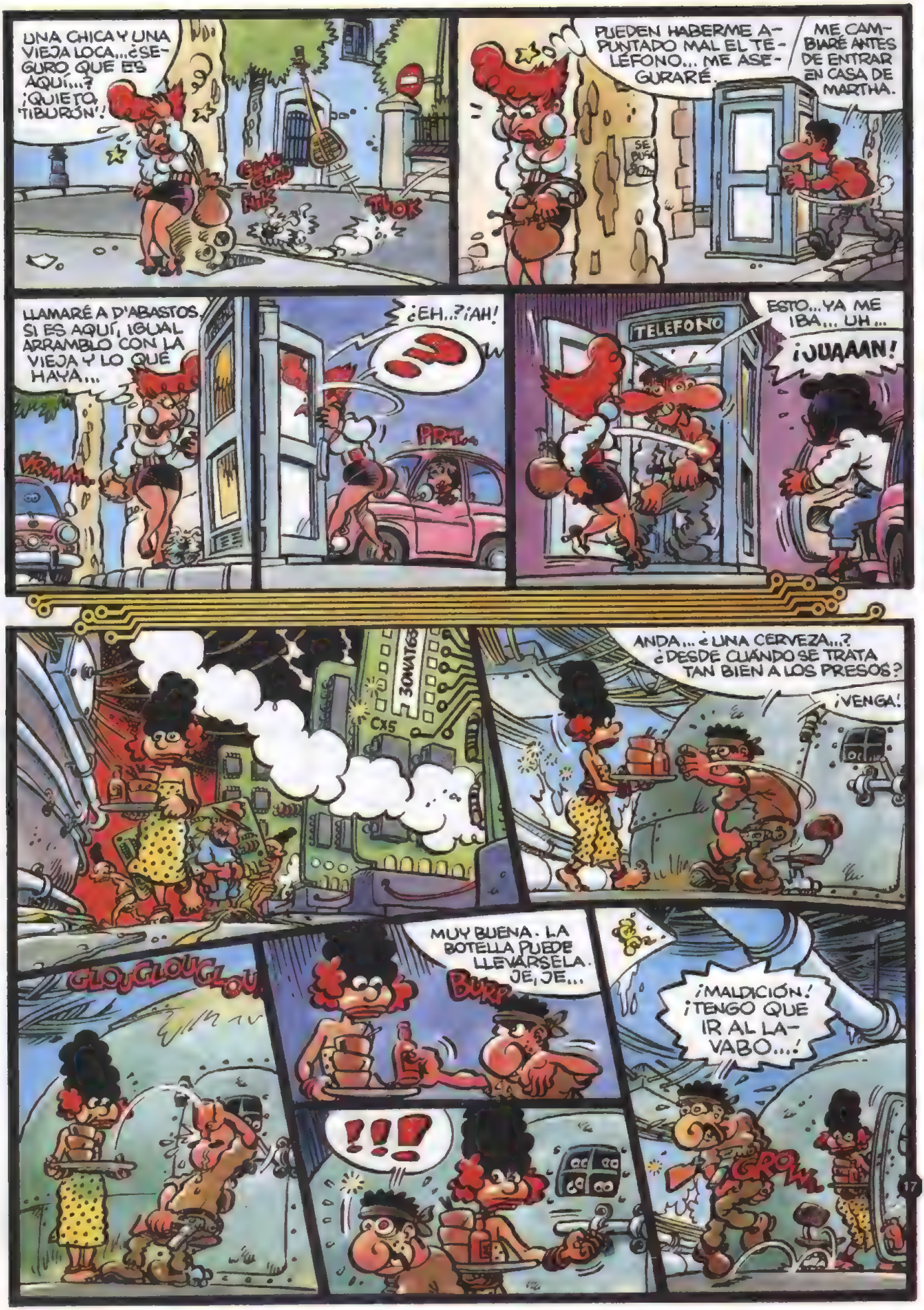
UNA CHICA Y UNA VIEJA LOCA... ¿SEGURO QUE ES AQUÍ...? ¡QUIETO, TIBURÓN!
PUEDEN HABERME APUNTADO MAL EL TELÉFONO... ME ASEGURARÉ.
ME CAMBIARÉ ANTES DE ENTRAR EN CASA DE MARTHA.
LLAMARÉ A D'ABASTOS. SI ES AQUÍ, IGUAL ARRAMBLO CON LA VIEJA Y LO QUE HAYA...
¿EH...? ¡AH!
TELEFONO
ESTO... YA ME IBA... UH...
¡JUAAAN!
ANDA... ¿UNA CERVEZA...? ¿DESDE CUÁNDO SE TRATA TAN BIEN A LOS PRESOS?
¡VENGA!
MUY BUENA. LA BOTELLA PUEDE LLEVÁRSELA. JE, JE...
BURP
¡MALDICIÓN! ¡TENGO QUE IR AL LAVABO...!
GROW
!!!

VAMOS 'BLUTO', TIENES QUE LEVELAL A BEN PACAH, QUE YA DEBE TENEL GANAS DE IL AL LAVABO, JI, JI...
¡MALDICIÓN! ¡SE HAN ESCAPADO...!
¡ME OCUPALÉ DE SHAMPOO! ¡TÚ AGALA A LOS DEMÁS!
GRR...
ARGH
¡PROFESOR! ¡THE HACKER...! ¡TO ATTAIN ENTRAR AGAIN Y ESTAR EXPLORANDO LAS ENTRADAS A LOS 'RESOURCES' INTERNOS FROM THE SYSTEM...!
¡CONDENACIÓN...!
¡PUES ESTAVEZ LE TENGO PREPARADA UNA MUY BUENA...!
¡DAMN...!
¡AH, AH, AH...!
¡LOCTLOGHOCTLOG...

¡!!!
¡SINVERGÜENZA! ¡IDIOTA! ¡VELETA!
¡NO, SI YO...! ¡QUE NO ES LO QUE PIENSAS!
TELEFONO
POW POW POW
¡OJALÁ SE TE COMA UN ORDENATA COMO A JAIME! ¡NO QUIERO VERTE MÁS!
¡PERO...!
TELEFONO
UH...
UN POCO EXAGERADA LA TÍA, ¿VERDAD...? ¿QUÉ LE PASO A ESE JAIME?
ESTO... PSCHE, CASI LE MUERDE...
PRIFFF
¿Y ENTENDÉIS DE ORDENADORES TÚ Y TU AMIGO...?
YO NADA. ÉL SÍ, UN RATITO... EJEM... BASTANTE...
PUES YO BUSCO UN EXPERTO QUE ME ARREGLE UNO, MUY ESPECIAL. ME GUSTARÍA CONOCER A JAIME...
AQUÍ TENGO UNO.
CON MUCHO GUSTO... YO... MI BOLI...
CREO QUE HE TENIDO SUERTE DESPUÉS DE TODO.
¡TAXI!
BUFFF...
SASTRE
VAYA TÍA MÁS... MÁS... ES CAPAZ DE CURARLE LA FOBIA AL ORDENADOR A JAIME. BUENO, YO A LO QUE IBA...
¡AQUÍ PASA ALGO RARO...!
¡VOY A BUSCAR EL INSECTICIDA PARA LOS PULGONES! ¡NO ME PISES LOS GERANIOS...!
POM

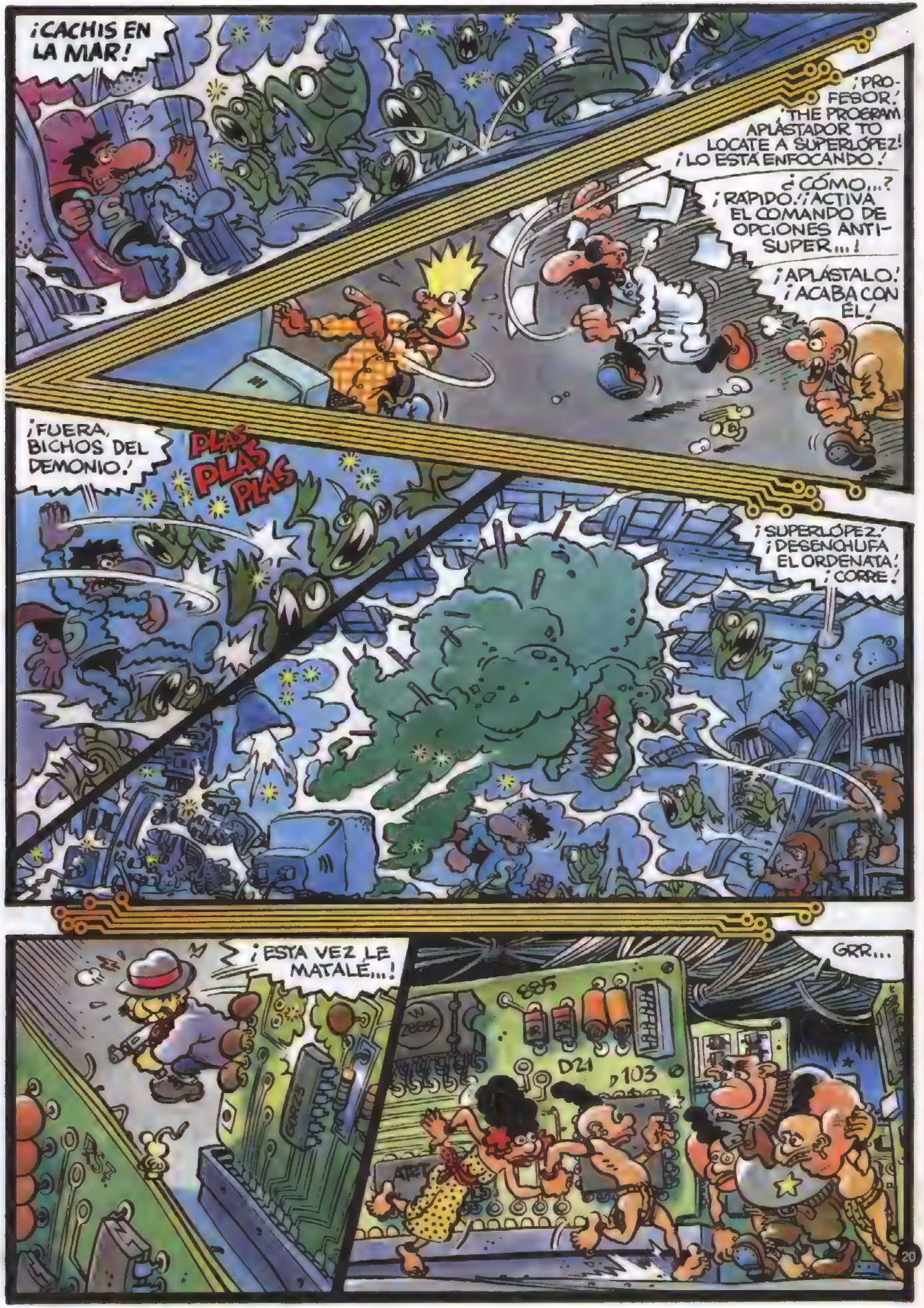
¡CACHIS EN LA MAR!
¡PROFESOR! ¡THE PROGRAM APLASTADOR TO LOCATE A SUPERLÓPEZ! ¡LO ESTÁ ENFOCANDO!
¿CÓMO...? ¡RÁPIDO! ¡ACTIVA EL COMANDO DE OPCIONES ANTI-SUPER...!
¡APLÁSTALO! ¡ACABA CON ÉL!
¡FUERA, BICHOS DEL DEMONIO!
PLAS PLAS PLAS
¡SUPERLÓPEZ! ¡DESENCHUFA EL ORDENATA! ¡CORRE!
¡ESTA VEZ LE MATALÉ...!
GRR...

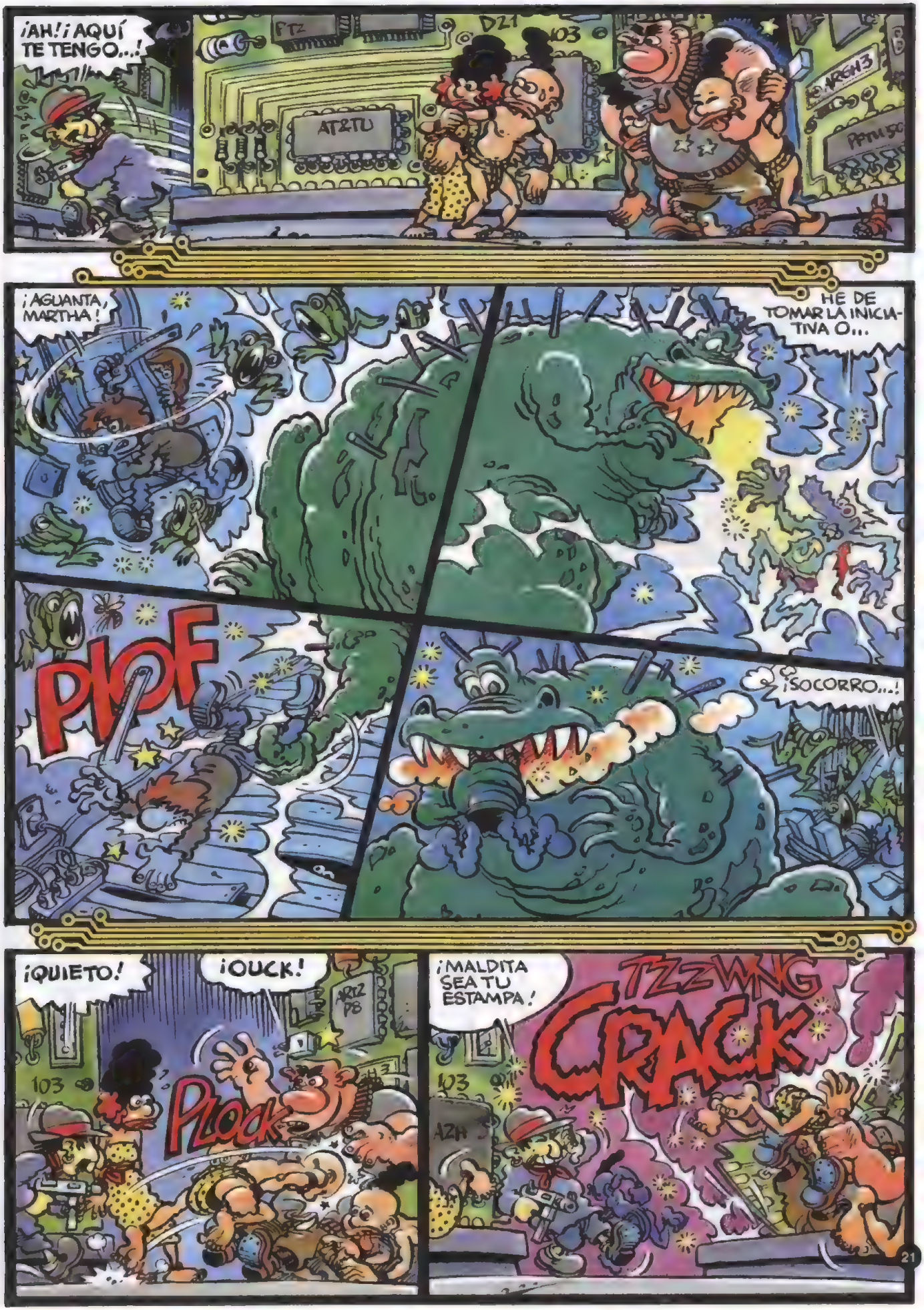
¡AH! ¡AQUÍ TE TENGO...!
FTZ
DZ1
103
AT&TU
ARGH3
¡AGUANTA, MARTHA!
HE DE TOMAR LA INICIATIVA O...
PLOF
¡SOCORRO...!
¡QUIETO!
¡OUCK!
103
PLOCK
¡MALDITA SEA TU ESTAMPA!
TZZWNG
CRACK
103
AZH

¡MALDICIÓN! ¡OTRA CAÍDA DEL SISTEMA!
¡GRRMBL...!
¡AHORA QUE ESTÁBAMOS A UN BIT DE ACABAR CON ÉL!
¡NO ENCONTRÉ INSECTICIDA PARA PULGONES, PERO USARÉ LA ESCOBA!
RAAAAK
¡CHICO, EL MONSTER!
¡ESTÁ HECHO BYTES!
PROK
PROK
PROK
HA QUEDADO INSERVIBLE...
¡YO NO ME RAJO...
ME ALEGRO, PORQUE NO CEJARÉ HASTA ENCONTRAR EL ORIGEN DE ESTE PELIGRO PÚBLICO...
¡...Y ACABAR CON ÉL...!
UFF... HE BARRIDO TODA LA OFICINA DE ARRIBA ABAJO ESTOY RENDIDO...
¡VOY A DESCANSAR TOPE ESTA NOCHE...!
SÍ, CÓMO NO...

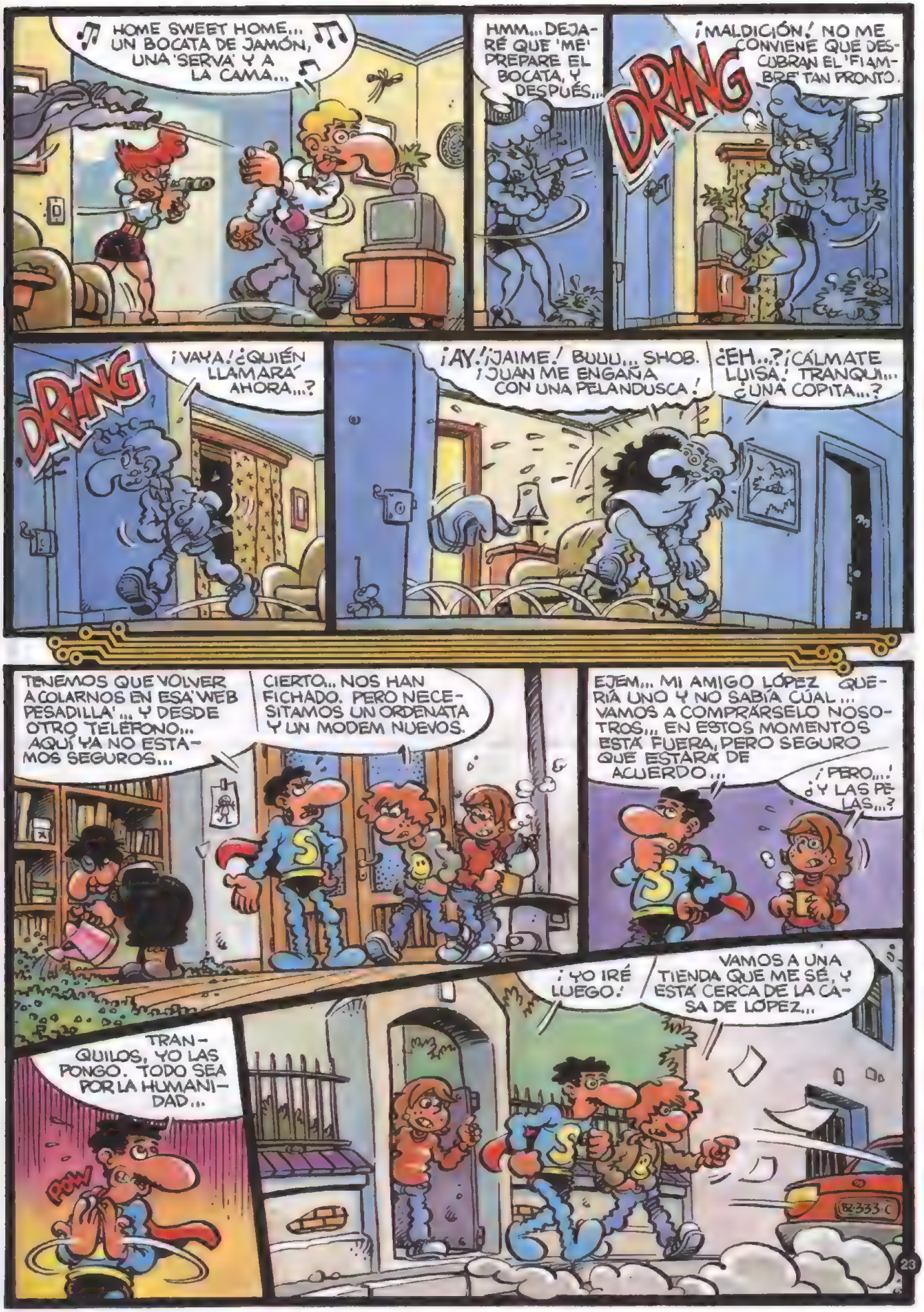
HOME SWEET HOME... UN BOCATA DE JAMÓN, UNA 'SERVA' Y A LA CAMA...
HMM... DEJARÉ QUE 'ME' PREPARE EL BOCATA, Y DESPUÉS...
DRING
¡MALDICIÓN! NO ME CONVIENE QUE DESCUBRAN EL 'FIAMBRE' TAN PRONTO.
DRING
¡VAYA! ¿QUIÉN LLAMARÁ AHORA...?
¡AY! ¡JAIME! BUUU... SHOB. ¡JUAN ME ENGAÑA CON UNA PELANDUSCA!
¿EH...? ¡CÁLMATE LUISA! TRANQUI... ¿UNA COPITA...?
TENEMOS QUE VOLVER A COLARNOS EN ESA 'WEB PESADILLA'... Y DESDE OTRO TELÉFONO... AQUÍ YA NO ESTAMOS SEGUROS...
CIERTO... NOS HAN FICHADO. PERO NECESITAMOS UN ORDENATA Y UN MODEM NUEVOS.
EJEM... MI AMIGO LÓPEZ QUERÍA UNO Y NO SABÍA CÚAL... VAMOS A COMPRÁRSELO NOSOTROS... EN ESTOS MOMENTOS ESTÁ FUERA, PERO SEGURO QUE ESTARÁ DE ACUERDO...
¡PERO...! ¿Y LAS PELAS...?
¡YO IRÉ LUEGO!
VAMOS A UNA TIENDA QUE ME SÉ, Y ESTÁ CERCA DE LA CASA DE LÓPEZ...
TRANQUILOS, YO LAS PONGO. TODO SEA POR LA HUMANIDAD...
POW
BZ-333-C

AQUÍ ENCONTRAREMOS DE TODO, TOPE BUENO...
K-lobile
ESTO.. ESPERO QUE NO SEA MUY CARILLO EL ASUNTO.
TODO POR LA HUMANIDAD, DIJISTE...
¿ES 'HARDWARE-HANDSAKE' ESTE CABLE...? PORQUE SI NO... ¡AH! ME FALTA EL 'NOTESCAPES' Y... EL RATÓN...
PARA RATONES.. HAY UN SOLAR AL LADO, QUE...
JI, JI, JI...
ESTE CHICO ME VA A 'HARDWARE HANSAQUEAR' MIS AHORROS...
OYE... ¿CÓMO ENTRAMOS...? ¿SEGURO QUE PODEMOS...?
¿NO TE DIGO QUE SOMOS AMIGOS DESDE EL COLE...? TENGO LLAVE.
¡JUGAR AL PARCHIS!
¡OSTRAS! ¿EN UNA CABINA DE TELÉFONOS SIN PANTALONES...? ¿QUÉ ESTABA HACIENDO AHÍ...?
¡BUENO, BUENO...! MIRA, VOY A PREPARAR ALGO Y ME LO CUENTAS CON CALMA...
SERÁ MEJOR QUE ME COMPONGA UN POCO...
¿TAMBIÉN TÚ, JAIME? ¡TODOS SOIS IGUALES, MENTIROSOS, SINVERGÜENZAS!
¡PUMM
¡MALDITA SEA! ¡VOY A LLAMAR A LÓPEZ, A VER SI ME EXPLICA ESTE PUÑETERO ROLLO!

¡NI HABLAR! ¡NO QUIERO MÁS VISITAS...!
¡AAAAH!
¿EH...?¡ES LA VOZ DE JAIME...!
¿QUÉ PASA, TÍO...?
PUES VAYA BERRIDO QUE LE HA PEGADO AL 'CONTESTADOR'...¡NI QUE LE ESTUVIESEN MATANDO...!
¡RÉ UN MOMENTO A SU CASA, A VER... TÚ VE MONTANDO EL EQUIPO...
DOY UN VISTAZO POR SU VENTANA Y VUELVO... ESPERO QUE SEA UNA BROMA IDIOTA DE LAS SUYAS.
¡VENGA, APÚRATE CON ESE BOCATA, Y NO TE PASES CON EL ACEITE!
N-NO, NO...
TLINK
¡MALDICIÓN! ¡ES SUPERLÓPEZ!
PONG PONG PONG
Telerías
CR-ICK
CRAK
¡TE VOY A...!
¡MATA, 'TIBURÓN', MATA!

¡UAHU...!
HAKAWAKA
¡YO ME LAAARGO ANTES DE QUE ME MATEN!
¡DEMASIE PARA MÍ...! SERÁ MEJOR QUE VAYA A CASA DE LÓPEZ A PASAR LA NOCHE... ¡CUANDO LE CUENTE!
ALLÁ VA EL 'HACKER'. TODAVÍA PUEDO LIQUIDARLO. LO SEGUIRÉ, Y EN CUANTO VEA LA OCASIÓN...
¡AHORA MISMO LE VOY A DECIR A JUAN QUE LA TÍA CON LA QUE SE HA LIADO TAMBIÉN LE ENGAÑA CON JAIME...!
POM POM POM
¡ASÍ APRENDERÁ! ¡PUES QUÉ SE HA CREÍDO EL MUY...!
NO, EL LÓPEZ NO ESTÁ. YO... ESTOY ESPERANDO A SUPERLÓPEZ.
¿ESA MEDIANÍA...? ¿QUÉ TIENE QUE HACER EN CASA DE JUAN...?
YO... ESTO... MONTAMOS UN ORDENATA...
¿EH...? ¡NO SÉ NADA DE TU ASUNTO, TÍA! ¡A MÍ NO ME LÍES!
¡NO ME DIGAS QUE JUAN PREFIERE QUEMARSE LAS PUPILAS CON ESTO, EN LUGAR DE LLEVARME AL CINE...!
¿ESTÁIS MAREANDO A JUAN CON...?
¡EY! ¡DEJA EL PIANO Y ESFÚMATE EN LA NIEBLA!
CLICK CLACK TLACK
AAAARGH
¡ZUMBA!
¡IIIIIH!

¡SOCORROOO..!
¡LA HA ARMADO CHUNGO LA TÍA PIJA ESTA!
POK POK POK
CRACK
AAAAAH...
DALMIRO... TIRAN COSAS...
¡ESTO ES LO QUE PASA POR DEJAR ENTRAR MOROS, PAQUITA. SI YO MANDARA...!
¡FUERA MALDITO BICHO! ¡ERES PEOR QUE UN BATALLÓN DE PIRAÑAS!
CRASK
SE FUERON CORRIENDO... VAYA...¡ESA TÍA ES DE CUIDADO.! ¿PERO QUÉ PRETENDÍA HACER CON JAIME...? ¡QUÉ RARO...!
MEJOR SERÁ QUE VUELVA CON 'CHICO'. NO SEA QUE SE LE OCURRA COMENZAR SIN MÍ...

ESPERO QUE JUAN TENGA ALGO DE CENAR...
¿EH...?
¡SOCORROOO!
¿PERO QUÉ ES ESO...? ¡LUISA...!
ANDA, SI ES UNA DE LAS 'PESADILLAS' DEL PROFESOR ESCARIANO AVIESO...
¿QUÉ ES ESO QUE VIENE DE ALLÁ...?
¿UN PÁJARO...?
¿UN AVIÓN...?
¡ES SUPERLÓPEZ!
VAYA, LUISA, CUANTO BUENO POR AQUÍ...
POW
¡AAH!
¡BÁJAME DE AQUÍ ENSEGUIDA! ¡BRUTO IDIOTA, MEDIANÍA!
¡LA PRÓXIMA VEZ TE SALVA TU TÍA...! ¡CACHIS EN LA MAR!
HAY ALGO EXTRAÑO EN ESTO. CREO QUE VOY A ECHAR UN VISTAZO AHÍ ARRIBA...
¡ME VOY A DORMIR A LA OFICINA! ¡ESTOY HARTO!

¡CACHIS! ¿CÓMO ME DESHAGO YO DE ESTE MONTÓN DE KILOBITES?
¡SOCORRO, POLICÍA, BOMBEROS, FUERZA DE INTERVENCIÓN RÁPIDA...!
PARECE QUE ES AQUÍ...
¡NO PUEDO MÁS! ¡YO ME ABRO!
¡A ESCAPE, TÍA, QUE ESTO VA MUY CHUNGO!
PIOFF
¿PERO... QUÉ HA PASADO...?
¡MARTHA!
¡DEMASIE! ¡TODO IBA BIEN, CUANDO LLEGÓ LA TÍA BARANDA ESA, LUISA LANAS, QUE ME MONTÓ UN ROLLO MACABEO...!
UH...
¡...QUE QUÉ HACÍA YO EN EL PISO DE... Y LO DESBARATÓ TODO QUE NO VEAS, POR SUERTE PUDE GRABAR UN MOGOLLÓN DE DATOS Y SAQUÉ LA 'GALLETA' A TIEMPO...! ¡¡CORRE QUE LA PUERTA NO AGUANTA...!!
TSK
AHAA

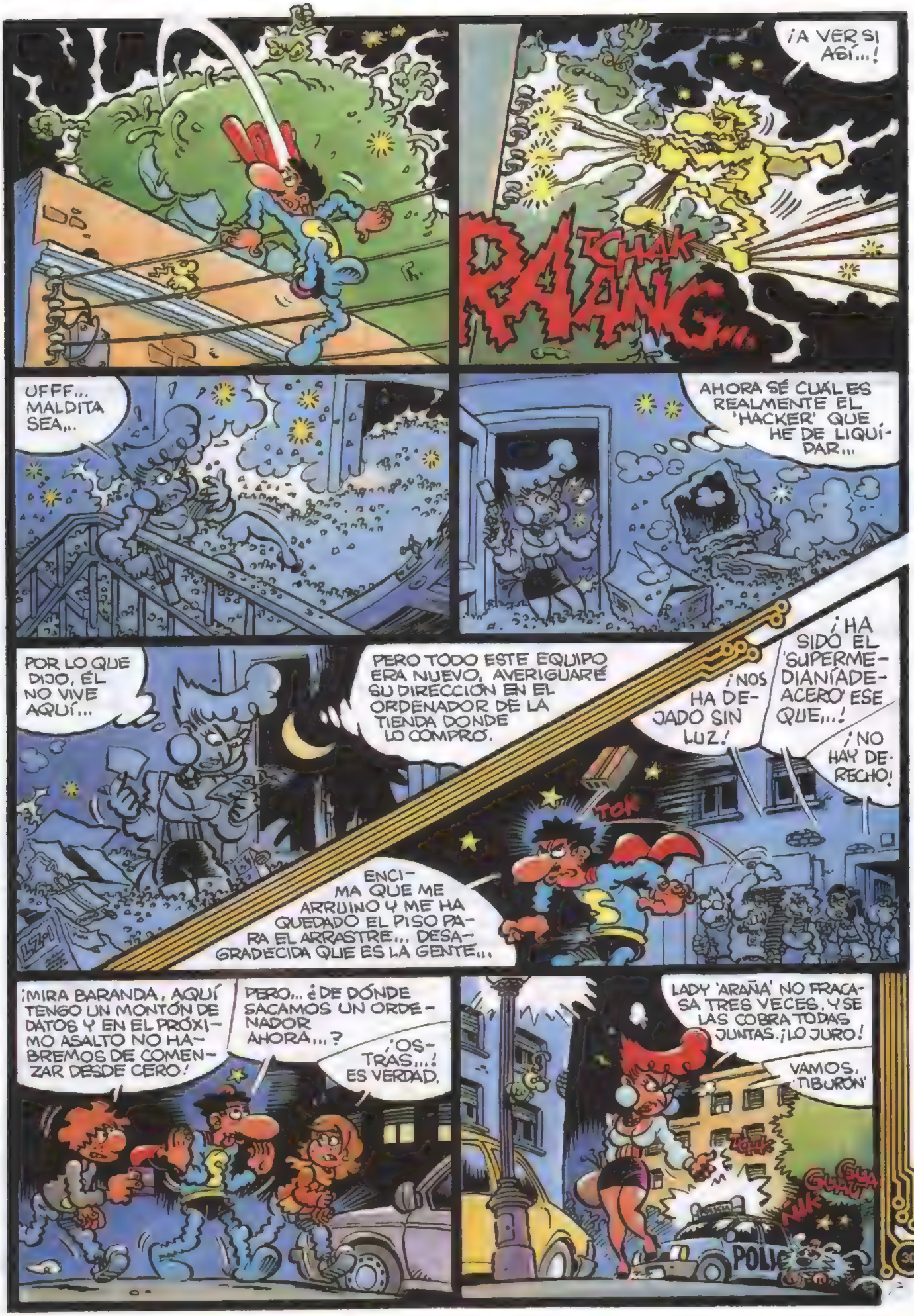
¡A VER SI ASÍ...!
RATCHAK
UFFF... MALDITA SEA...
AHORA SÉ CUÁL ES REALMENTE EL 'HACKER' QUE HE DE LIQUIDAR...
POR LO QUE DIJO, ÉL NO VIVE AQUÍ...
PERO TODO ESTE EQUIPO ERA NUEVO, AVERIGUARÉ SU DIRECCIÓN EN EL ORDENADOR DE LA TIENDA DONDE LO COMPRÓ.
¡NOS HA DEJADO SIN LUZ!
¡HA SIDO EL 'SUPERMEDIANÍADEACERO' ESE QUE...!
¡NO HAY DERECHO!
TOK
ENCIMA QUE ME ARRUINO Y ME HA QUEDADO EL PISO PARA EL ARRASTRE... DESAGRADECIDA QUE ES LA GENTE...
¡MIRA BARANDA, AQUÍ TENGO UN MONTÓN DE DATOS Y EN EL PRÓXIMO ASALTO NO HABREMOS DE COMENZAR DESDE CERO!
PERO... ¿DE DÓNDE SACAMOS UN ORDENADOR AHORA...?
¡OSTRAS...! ES VERDAD.
LADY 'ARAÑA' NO FRACASA TRES VECES, Y SE LAS COBRA TODAS JUNTAS. ¡LO JURO!
VAMOS, 'TIBURÓN'
GUAU
GUAU
ÑIK
POLIC

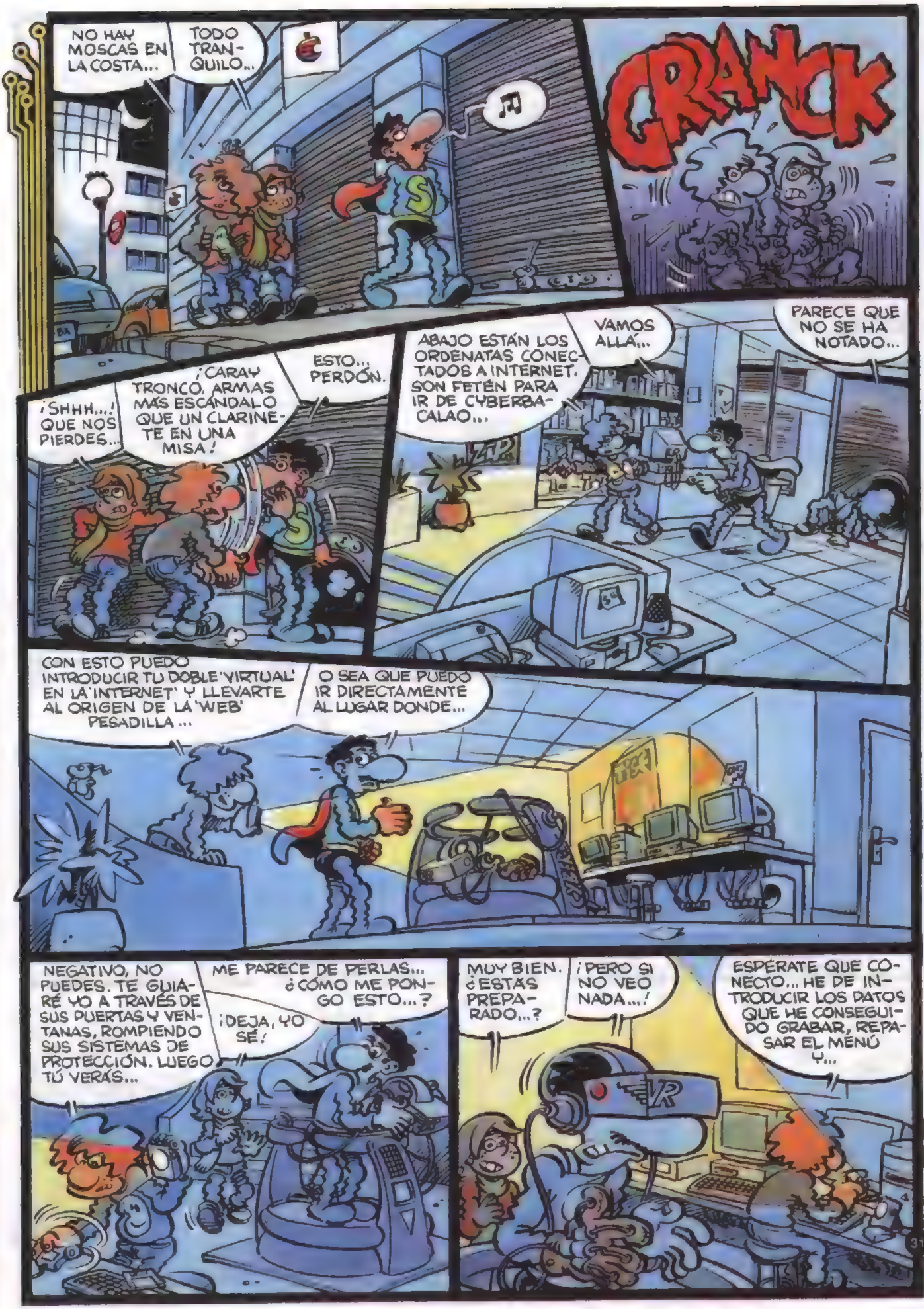
NO HAY MOSCAS EN LA COSTA...
TODO TRANQUILO...
GRANUCK
PARECE QUE NO SE HA NOTADO...
VAMOS ALLÁ...
ABAJO ESTÁN LOS ORDENATAS CONECTADOS A INTERNET. SON FETÉN PARA IR DE CYBERBACALAO...
ESTO... PERDÓN.
¡CARAY TRONCO, ARMAS MÁS ESCÁNDALO QUE UN CLARINETE EN UNA MISA!
¡SHHH...! QUE NOS PIERDES...
O SEA QUE PUEDO IR DIRECTAMENTE AL LUGAR DONDE...
CON ESTO PUEDO INTRODUCIR TU DOBLE 'VIRTUAL' EN LA 'INTERNET' Y LLEVARTE AL ORIGEN DE LA 'WEB' PESADILLA...
ESPÉRATE QUE CONECTO... HE DE INTRODUCIR LOS DATOS QUE HE CONSEGUIDO GRABAR, REPASAR EL MENÚ Y...
¡PERO SI NO VEO NADA...!
MUY BIEN. ¿ESTÁS PREPARADO...?
ME PARECE DE PERLAS... ¿CÓMO ME PONGO ESTO...?
¡DEJA, YO SÉ!
NEGATIVO, NO PUEDES. TE GUIARÉ YO A TRAVÉS DE SUS PUERTAS Y VENTANAS, ROMPIENDO SUS SISTEMAS DE PROTECCIÓN. LUEGO TÚ VERÁS...

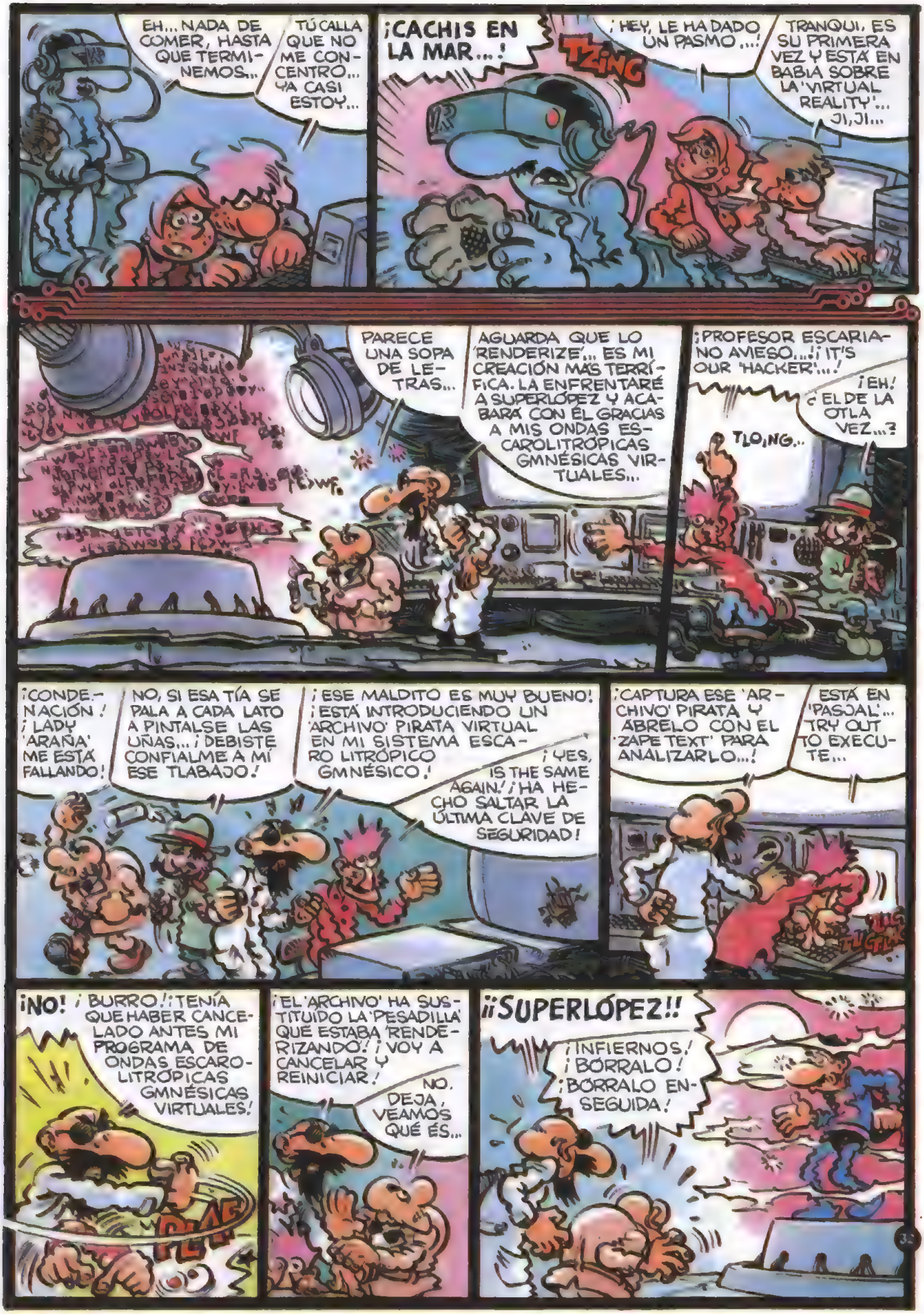
EH... NADA DE COMER, HASTA QUE TERMINEMOS...
TÚ CALLA QUE NO ME CONCENTRO... YA CASI ESTOY...
¡CACHIS EN LA MAR...!
TZING
¡HEY, LE HA DADO UN PASMO...!
TRANQUI, ES SU PRIMERA VEZ Y ESTÁ EN BABIA SOBRE LA 'VIRTUAL REALITY'... JI, JI...
PARECE UNA SOPA DE LETRAS...
AGUARDA QUE LO 'RENDERIZE'... ES MI CREACIÓN MÁS TERRÍFICA. LA ENFRENTARÉ A SUPERLÓPEZ Y ACABARÁ CON ÉL GRACIAS A MIS ONDAS ESCAROLITRÓPICAS GMNÉSICAS VIRTUALES...
¡PROFESOR ESCARIANO AVISO...! ¡IT'S OUR 'HACKER'...!
¡EH! ¿EL DE LA OTRA VEZ...?
TLO,ING...
¡CONDENACIÓN! ¡LADY 'ARAÑA' ME ESTÁ FALLANDO!
NO, SI ESA TÍA SE PALA A CADA LATO A PINTARSE LAS UÑAS... ¡DEBISTE CONFIARME A MÍ ESE TRABAJO!
¡ESE MALDITO ES MUY BUENO! ¡ESTÁ INTRODUCIENDO UN 'ARCHIVO' PIRATA VIRTUAL EN MI SISTEMA ESCARO LITRÓPICO GMNÉSICO!
¡YES, IS THE SAME AGAIN! ¡HA HECHO SALTAR LA ÚLTIMA CLAVE DE SEGURIDAD!
¡CAPTURA ESE 'ARCHIVO' PIRATA Y ÁBRELO CON EL 'ZAPE TEXT' PARA ANALIZARLO...!
ESTÁ EN 'PASOAL'... TRY OUT TO EXECUTE...
¡NO! ¡BURRO! ¡TENÍA QUE HABER CANCELADO ANTES MI PROGRAMA DE ONDAS ESCAROLITRÓPICAS GMNÉSICAS VIRTUALES!
¡EL 'ARCHIVO' HA SUSTITUIDO LA 'PESADILLA' QUE ESTABA 'RENDERIZANDO'! ¡VOY A CANCELAR Y REINICIAR!
NO, DEJA, VEAMOS QUÉ ES...
¡¡SUPERLÓPEZ!!
¡INFIERNOS! ¡BÓRRALO! ¡BÓRRALO ENSEGUIDA!

¡DEMASIADO TARDE...!
¡CONQUE ERAIS VOSOTROS...! ¡EL DIABLO LOS CRÍA Y ELLOS SE JUNTAN!
¡VADE RETRO!
¡OS ESCARMENTARÉ DE UNA VEZ POR TODAS!
VAYA LABERINTO. ¡PARECE QUE ESTUVIERA DENTRO DE UN ORDENADOR GIGANTE...!
ÉSTOS NO PARECEN HOSTILES. QUIEREN QUE HAGA ALGO...
¿EH? VAYA...
!
?
POWK
RATATA
RATAT

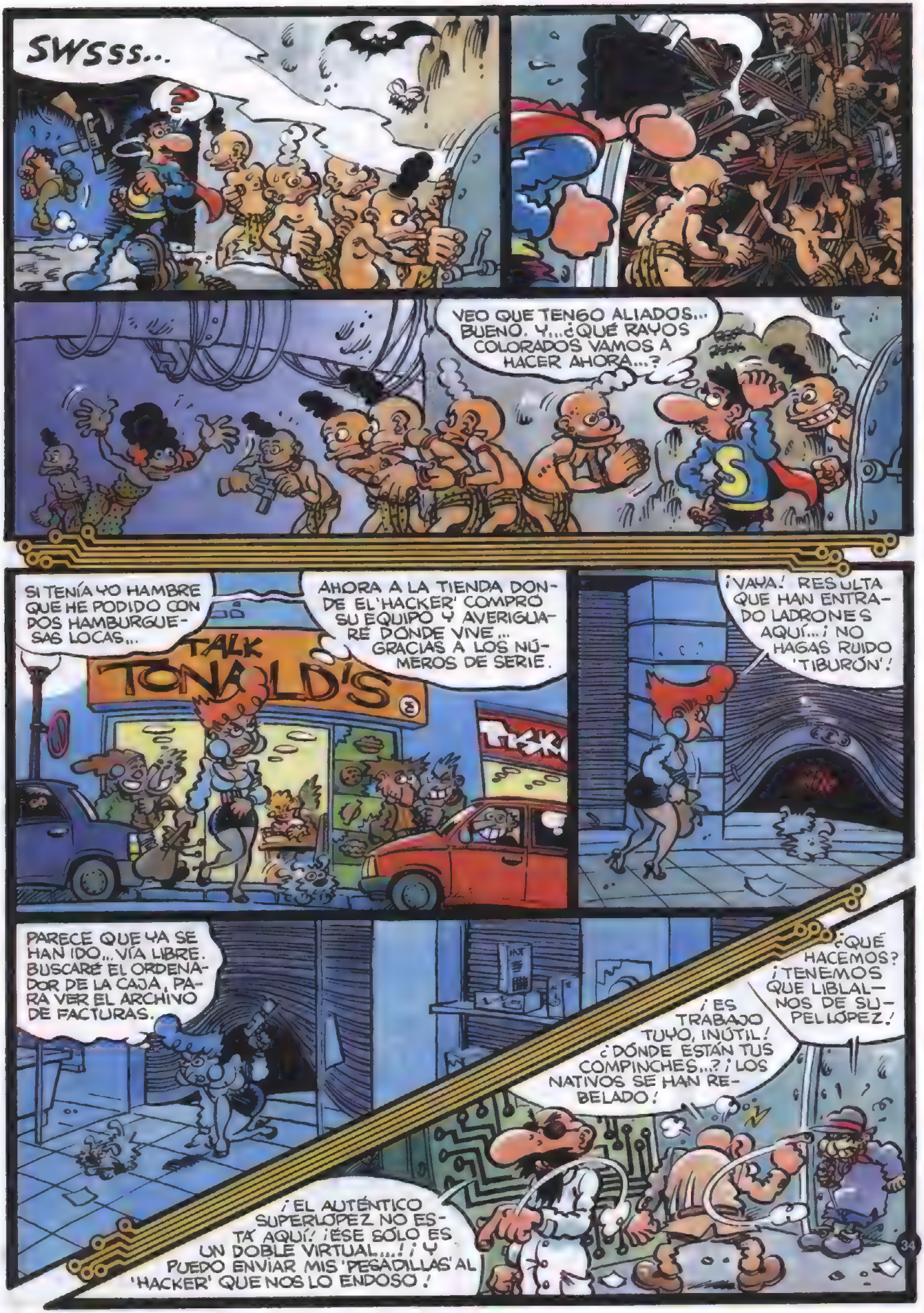
SWSSS...
VEO QUE TENGO ALIADOS... BUENO. Y...¿QUÉ RAYOS COLORADOS VAMOS A HACER AHORA...?
SI TENÍA YO HAMBRE QUE HE PODIDO CON DOS HAMBURGUESAS LOCAS...
AHORA A LA TIENDA DONDE EL 'HACKER' COMPRÓ SU EQUIPO Y AVERIGUARÉ DÓNDE VIVE... GRACIAS A LOS NÚMEROS DE SERIE.
TALK
TONALD'S
¡VAYA! RESULTA QUE HAN ENTRADO LADRONES AQUÍ... ¡NO HAGAS RUIDO 'TIBURÓN'!
PARECE QUE YA SE HAN IDO... VÍA LIBRE. BUSCARÉ EL ORDENADOR DE LA CAJA, PARA VER EL ARCHIVO DE FACTURAS.
¿QUÉ HACEMOS? ¡TENEMOS QUE LIBLALNOS DE SUPELÓPEZ!
¡ES TRABAJO TUYO, INÚTIL! ¿DÓNDE ESTÁN TUS COMPINCHES...? ¡LOS NATIVOS SE HAN REBELADO!
¡EL AUTÉNTICO SUPERLÓPEZ NO ESTÁ AQUÍ! ¡ÉSE SÓLO ES UN DOBLE VIRTUAL...! ¡Y PUEDO ENVIAR MIS 'PEGADILLAS' AL 'HACKER' QUE NOS LO ENDOSO!

¡PELO SI PEGA COMO UN MALTILLO PILÓN, QUE NO VEAS...!
¡CLARO, ES UN ARCHIVO PIRATA INCRUSTADO EN MIS BLOQUES DE RECURSOS ESCAROLITRÓPICOS GMNÉSICOS!
PUES QUÉ BIEN...
AQUÍ ESTÁ... VAYA, ESTE INTERRUPTOR ENCIENDE TODOS LOS ORDENADORES Y LUCES DE LA TIENDA.
¡CHICO, LAS LUCES! ¡HA ENTRADO ALGUIEN...!
¡PARA MÁS INRI, ME ESTÁN MANDANDO MOGOLLONES DE DATOS QUE INTERCEPTAN MIS COMANDOS! ¡ME CUESTA CONTROLAR A SUPERLÓPEZ!
AAARGH
¡OH, NO!
¡MALDICIÓN!
¿EH?
¡CONQUE ESTABAS AQUÍ, MALDITO 'HACKER'!
¡CACHENDIEZ! ¡MARTHA, SACA LA 'GALLETA'! ¡CORRE!
BONG

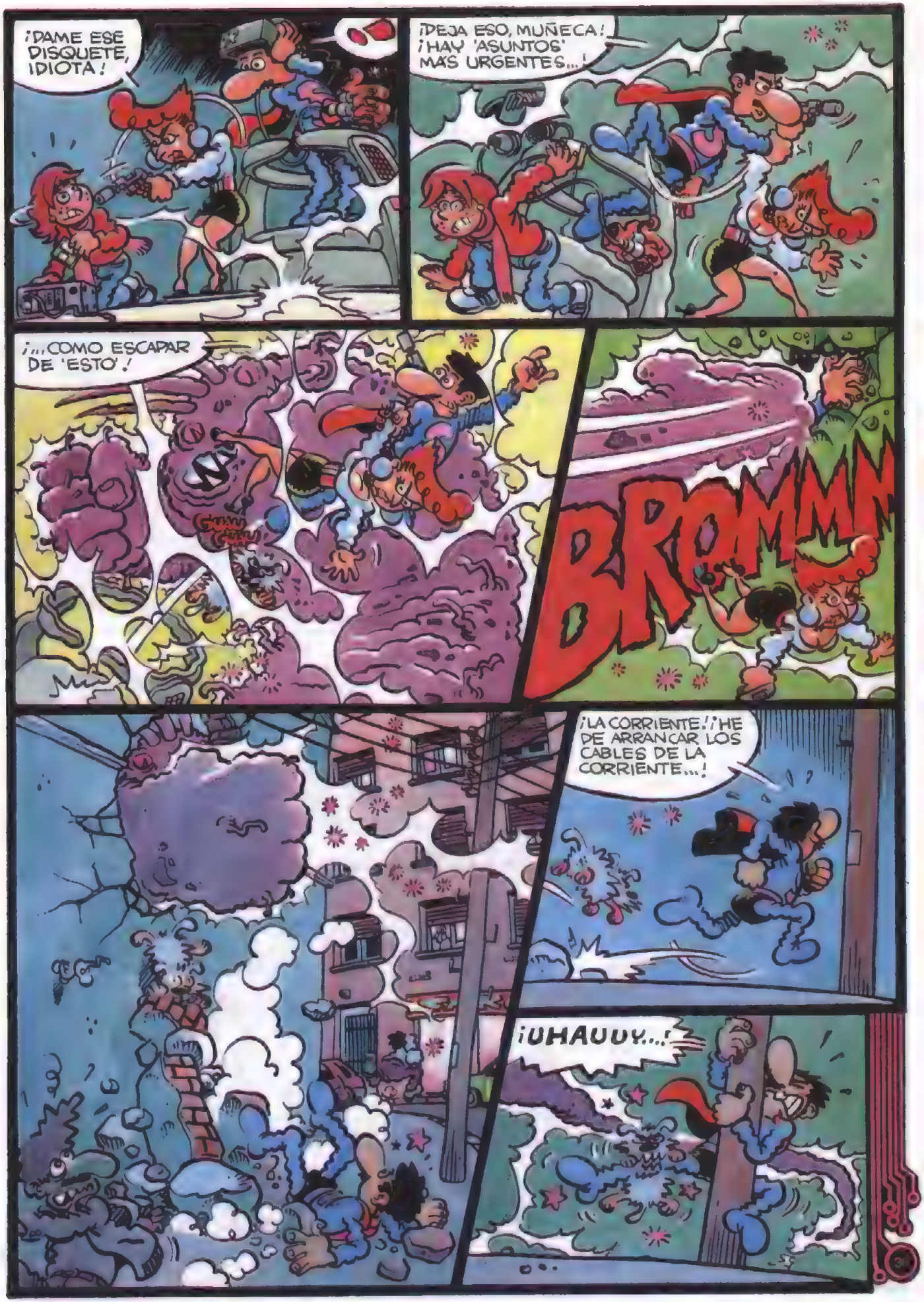
¡DAME ESE DISQUETE, IDIOTA!
¡DEJA ESO, MUÑECA! ¡HAY 'ASUNTOS' MÁS URGENTES...!
¡...COMO ESCAPAR DE 'ESTO'!
GUUU GUU
BROMMM
¡LA CORRIENTE! ¡HE DE ARRANCAR LOS CABLES DE LA CORRIENTE...!
¡UHAUUY...!

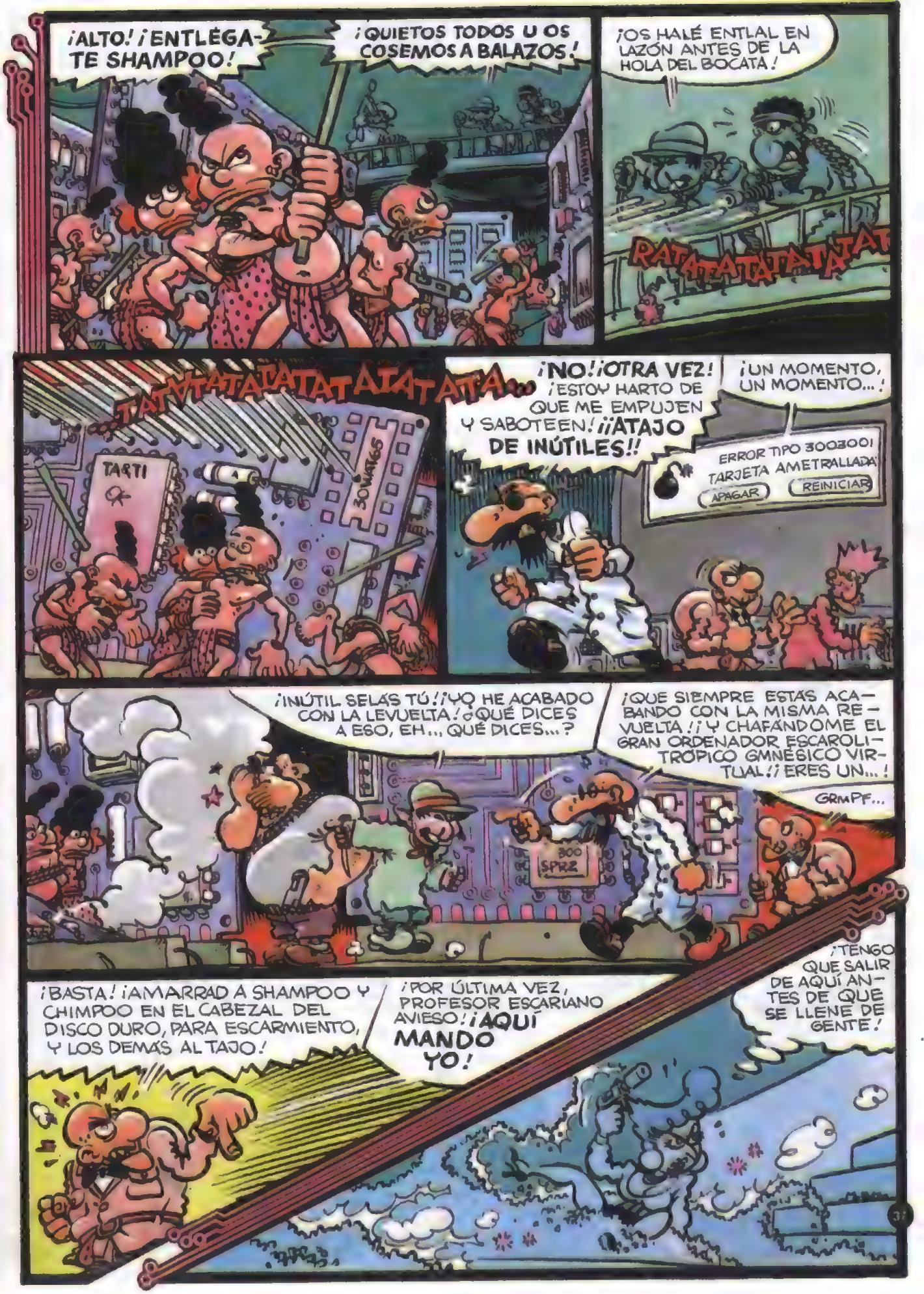
¡ALTO! ¡ENTLÉGATE SHAMPOO!
¡QUIETOS TODOS U OS COSEMOS A BALAZOS!
¡OS HALÉ ENTLAL EN LAZÓN ANTES DE LA HOLA DEL BOCATA!
RATATATATATATATAT
TATYTATATATATATATATATA...
TARTI
¡NO! ¡OTRA VEZ! ¡ESTOY HARTO DE QUE ME EMPUJEN Y SABOTEEN! ¡¡ATAJO DE INÚTILES!!
¡UN MOMENTO, UN MOMENTO...!
ERROR TIPO 3003001
TARJETA AMETRALLADA
APAGAR
REINICIAR
¡INÚTIL SELÁS TÚ! ¡YO HE ACABADO CON LA LEVUELTA! ¿QUÉ DICES A ESO, EH... QUÉ DICES...?
¡QUE SIEMPRE ESTÁS ACABANDO CON LA MISMA REVUELTA! ¡Y CHAFÁNDOME EL GRAN ORDENADOR ESCAROLITRÓPICO GMNÉSICO VIRTUAL! ¡ERES UN...!
GRMPF...
300 SPRZ
¡BASTA! ¡AMARRAD A SHAMPOO Y CHIMPOO EN EL CABEZAL DEL DISCO DURO, PARA ESCARMIENTO, Y LOS DEMÁS AL TAJO!
¡POR ÚLTIMA VEZ, PROFESOR ESCARIANO AVIESO! ¡AQUÍ MANDO YO!
¡TENGO QUE SALIR DE AQUÍ ANTES DE QUE SE LLENE DE GENTE!

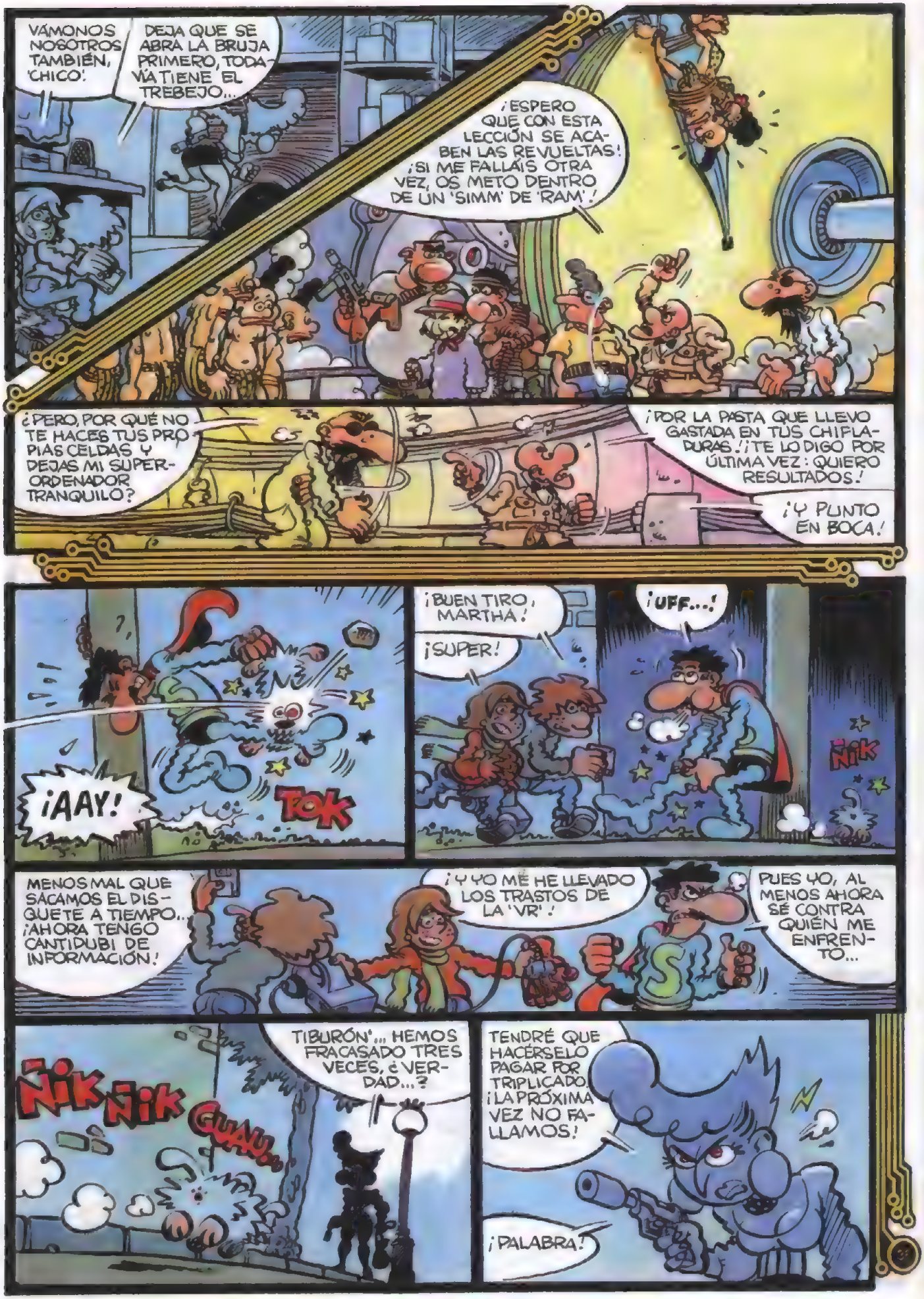
VÁMONOS NOSOTROS TAMBIÉN, 'CHICO'.
DEJA QUE SE ABRA LA BRUJA PRIMERO, TODAVÍA TIENE EL TREBEJO...
¡ESPERO QUE CON ESTA LECCIÓN SE ACABEN LAS REVUELTAS! ¡SI ME FALLÁIS OTRA VEZ, OS METO DENTRO DE UN 'SIMM' DE 'RAM'!
¿PERO, POR QUÉ NO TE HACES TUS PROPIAS CELDAS Y DEJAS MI SUPERORDENADOR TRANQUILO?
¡POR LA PASTA QUE LLEVO GASTADA EN TUS CHIPLADURAS! ¡TE LO DIGO POR ÚLTIMA VEZ: QUIERO RESULTADOS!
¡Y PUNTO EN BOCA!
¡AAY!
TOK
¡BUEN TIRO, MARTHA!
¡SUPER!
¡UFF...!
Nik
MENOS MAL QUE SACAMOS EL DISQUETE A TIEMPO... ¡AHORA TENGO CANTIDUBI DE INFORMACIÓN!
¡Y YO ME HE LLEVADO LOS TRASTOS DE LA 'VR'!
PUES YO, AL MENOS AHORA SÉ CONTRA QUIÉN ME ENFRENTO...
Nik Nik GUAU...
TIBURÓN'... HEMOS FRACASADO TRES VECES, ¿VERDAD...?
TENDRÉ QUE HACÉRSELO PAGAR POR TRIPLICADO. ¡LA PRÓXIMA VEZ NO FALLAMOS!
¡PALABRA!

¿SEGURO QUE PODEMOS...?
HOMBRE, PODER... PERMISO NO TENEMOS, PERO HAY QUE SALVAR A LA HUMANIDAD Y ES LA ÚLTIMA OPORTUNIDAD... ES EN EL QUINTO PISO.
¿CÓMO ENTRAMOS...? ESTÁ CERRADO.
PUES VOLANDO, PIBA. ¿VERDAD, SUPER...?
NO ES MOMENTO DE LADRAR A LA LUNA, PERRO TONTO...
GUAU
GUAU GUAU
¡AH! YA VEO... PERDONA 'TIBURÓN', TE SUBESTIMÉ.
SE ESTÁN COLANDO POR LA AZOTEA DE UN EDIFICIO DE OFICINAS. CLARO, BUSCAN ORDENADORES.
LAUNA
CÁLLATE 'TIBURÓN'. NOSOTROS TENDREMOS QUE ENTRAR POR LA PUERTA.
BRRR
ANDA, QUÉ CHICA MÁS 'JAMÓN'.
HOLA, IDIOTA...
ALLÁ VAMOS... ESTA VEZ NO SE ME VA A ESCAPAR EL CONDENADO 'HACKER'...
¡¡¡K!!!

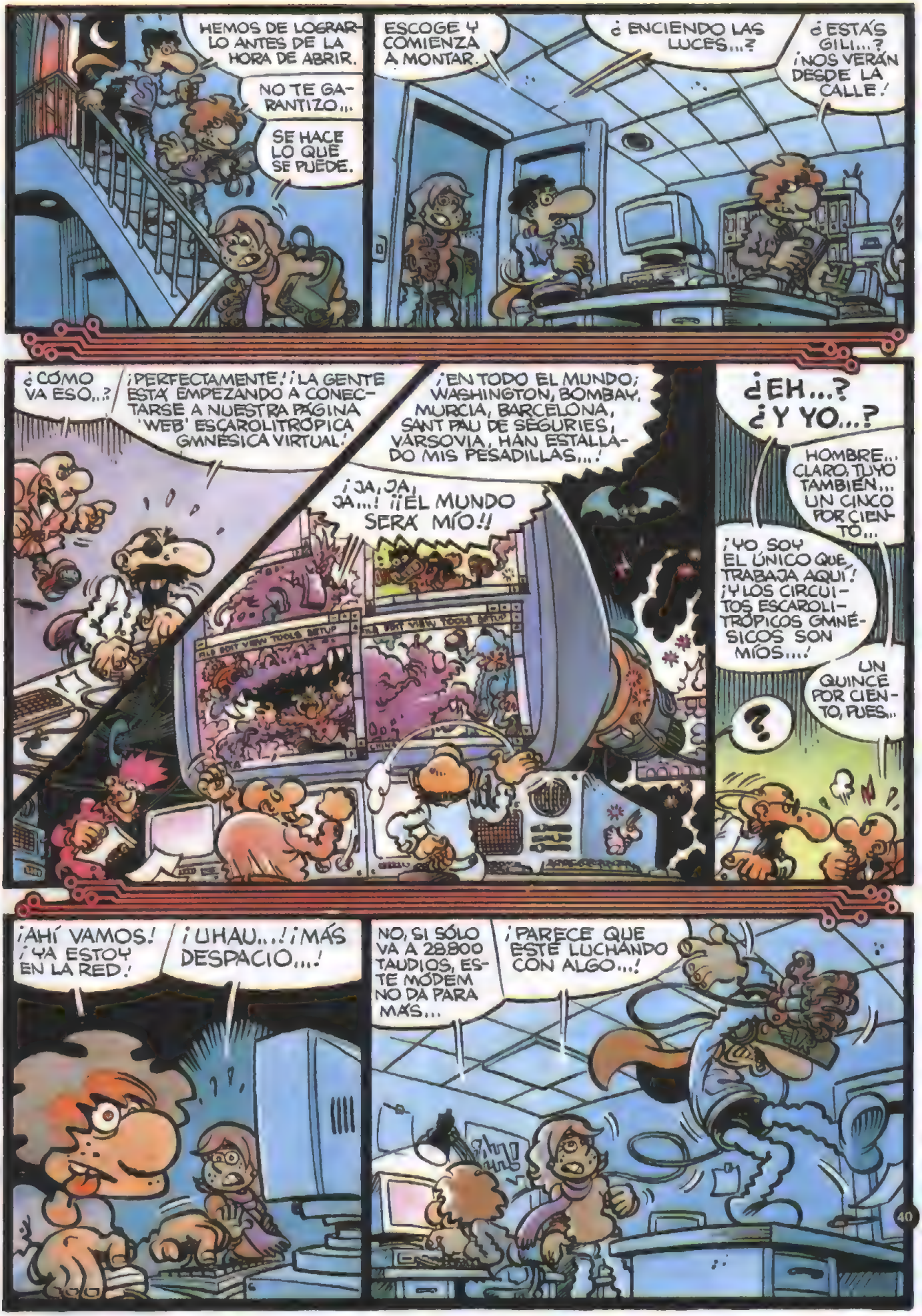
HEMOS DE LOGRARLO ANTES DE LA HORA DE ABRIR.
NO TE GARANTIZO...
SE HACE LO QUE SE PUEDE.
ESCOGE Y COMIENZA A MONTAR.
¿ENCIENDO LAS LUCES...?
¿ESTÁS GILI...? ¡NOS VERÁN DESDE LA CALLE!
¿CÓMO VA ESO...?
¡PERFECTAMENTE! ¡LA GENTE ESTÁ EMPEZANDO A CONECTARSE A NUESTRA PÁGINA 'WEB' ESCAROLITRÓPICA GMNÉSICA VIRTUAL!
¡EN TODO EL MUNDO; WASHINGTON, BOMBAY, MURCIA, BARCELONA, SANT PAU DE SEGURIES, VARSOVIA, HAN ESTALLADO MIS PESADILLAS...!
¡JA, JA, JA...! ¡¡EL MUNDO SERÁ MÍO!!
¿EH...? ¿Y YO...?
HOMBRE... CLARO, TUYO TAMBIÉN... UN CINCO POR CIENTO...
¡YO SOY EL ÚNICO QUE TRABAJA AQUÍ! ¡Y LOS CIRCUITOS ESCAROLITRÓPICOS GMNÉSICOS SON MÍOS...!
UN QUINCE POR CIENTO, PUES...
?
¡AHÍ VAMOS! ¡YA ESTOY EN LA RED!
¡UHAU...! ¡MÁS DESPACIO...!
NO, SI SÓLO VA A 28800 TAUDIOS, ESTE MÓDEM NO DA PARA MÁS...
¡PARECE QUE ESTÉ LUCHANDO CON ALGO...!

¡CACHIS EN LA MAR! ¡ESTO ES TODA UNA INVASIÓN DE HORRORES...! ¡DEBO DETENERLA!
¡NO PUEDO INTERCEPTARLOS! ¡SON DEMASIADOS PARA MÍ...!
¡SERÁ MEJOR QUE 'CHICO' CONSIGA METERME EN EL LUGAR DE DONDE PROCEDEN...!
TENGO QUE ENCONTRARLOS PRONTO, YA HE REGISTRADO CUATRO PLANTAS...
'TIBURÓN', BUSCA EN SILENCIO, MALDITA SEA...
TRASTERO
NIK
GUAU GUAU
¿MMMH...?
LEJÍA

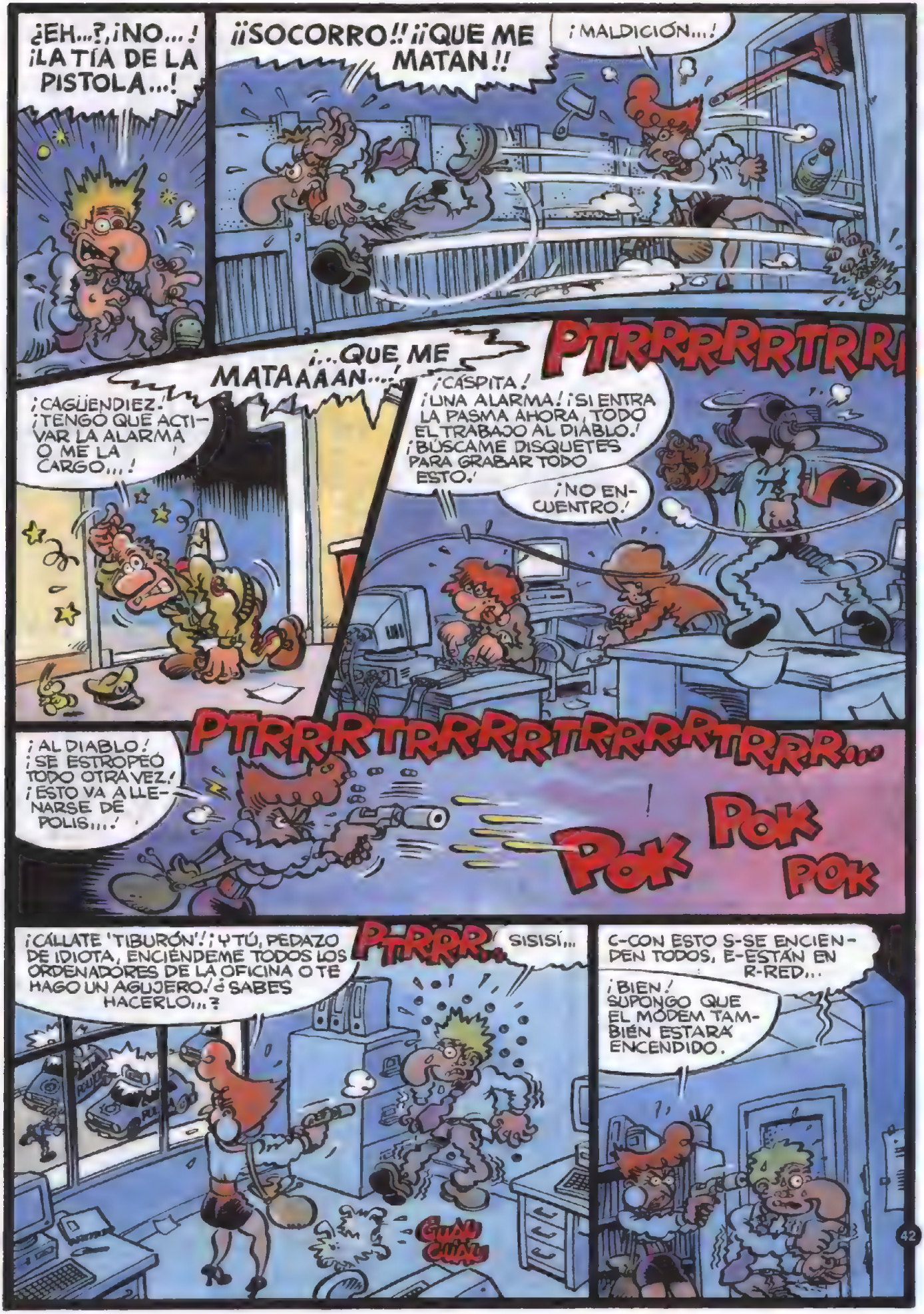
¿EH...?, ¡NO...! ¡LA TÍA DE LA PISTOLA...!
¡¡SOCORRO!! ¡¡QUE ME MATAN!!
¡MALDICIÓN...!
¡...QUE ME MATAAAAN...!
¡CAGUENDIEZ! ¡TENGO QUE ACTIVAR LA ALARMA O ME LA CARGO...!
PTRRRRRRTRR
¡CÁSPITA! ¡UNA ALARMA! ¡SI ENTRA LA PASMA AHORA, TODO EL TRABAJO AL DIABLO! ¡BÚSCAME DISQUETES PARA GRABAR TODO ESTO!
¡NO ENCUENTRO!
¡AL DIABLO! ¡SE ESTROPEÓ TODO OTRA VEZ! ¡ESTO VA A LLENARSE DE POLIS...!
PTRRRRTRRRRRTRRRRRTRRR...
POK
POK
POK
¡CÁLLATE 'TIBURÓN'! ¡Y TÚ, PEDAZO DE IDIOTA, ENCIÉNDEME TODOS LOS ORDENADORES DE LA OFICINA O TE HAGO UN AGUJERO! ¿SABES HACERLO...?
PTRRRR...
SISISÍ...
CLICK CLICK
C-CON ESTO S-SE ENCIENDEN TODOS, E-ESTÁN EN R-RED...
¡BIEN! SUPONGO QUE EL MÓDEM TAMBIÉN ESTARÁ ENCENDIDO.

¿MÓDEM...? N-NO TENEMOS...
¿NO...? ¡SI AQUÍ HAY UN 'HACKER', HABRÁ UN MÓDEM...!
¿U-UN 'HACKER'...?
TLUK
TLUK TLUK
¿VES...?
¡LA 'WEB' PESADILLAS'...!
AARGH...
¿QUÉ...?
¡ZUMBA! ¡ALGUIEN A ACTIVADO LA 'WEB' PESADILLAS EN LA RED DE ORDENADORES DE AQUÍ...!
ARGH...
¿QUÉ ES ESTO...?
¡YA DIJE YO QUE HABÍA ENTRADO ALGUIEN!
¡NO ME PAGAN PARA LUCHAR CONTRA ESTO!
¡SOCORRO, POLICÍA, BOMBEROS...!
ES EL MOMENTO, APROVECHARÉ LA CONFUSIÓN PARA ESCABULLIRME...
¡SOCORROOO!
VALE, TÍO. CIERRA EL BUZÓN...
¡HAY QUE DARSE PRISA 'CHICO'! ¡QUE VIENEN...!
PLOM

¡LO QUE HAY QUE HACER ES APAGAR LOS ORDENADORES!
TRANQUI, SOCIO, ÉSTOS YA LOS HE DESCONECTADO DE LA RED...
¡SUPERLÓPEZ! ¡TIENES QUE...!
¡QUIETO, DIANTRE! ¡EL SUPER ESTÁ CYBERNAVEGANDO POR LA INTERNET!
PEROPEROPERO...
¡QUÉ MOGOLLÓN! ESTOY PERDIENDO EL CONTROL DE SUPERLÓPEZ... ¡MASSIAO PARA MÍ...!
¡TÚ DEJA HACER A 'CHICO' Y SIÉNTATE AQUÍ...!
BOOM
TLIK TLAK TLIK
¡NADA! ¡LO HE PERDIDO Y HAY QUE BATIRSE EN RETIRADA...! ¡GRABARÉ TODO LO QUE HE CONSEGUIDO PARA LLEVARME LOS DATOS!
¡LA PUERTA NO VA A AGUANTAR MUCHO. 'CHICO'! ¿DÓNDE HAY MÁS DISQUETES, JAIME...?
¡AHÍ, AHÍ...!
CRAS
BOM CRACK
¡YA ESTÁ! ¡HE DEJADO UN PEQUEÑO VIRUS DE MI INVENCIÓN QUE FUNCIONARÁ CUANDO SE REINICIEN LOS ORDENADORES...! ¡ESCAPEMOS YA...!
PERO... ¿Y SUPERLÓPEZ...?
¿NO TE DIGO QUE LO HE PERDIDO...? ¡AHORA ÉSE ES SU DOBLE VIRTUAL! ¡EL AUTÉNTICO A QUEDADO EN EL CYBERESPACIO!
¡POR AQUÍ!
¡SI PUDIERA CORTAR LA CORRIENTE GENERAL...!
¿LA CORRIENTE...? ¡CLARO QUE SÍ...!
¡APRISA, AL SÓTANO!

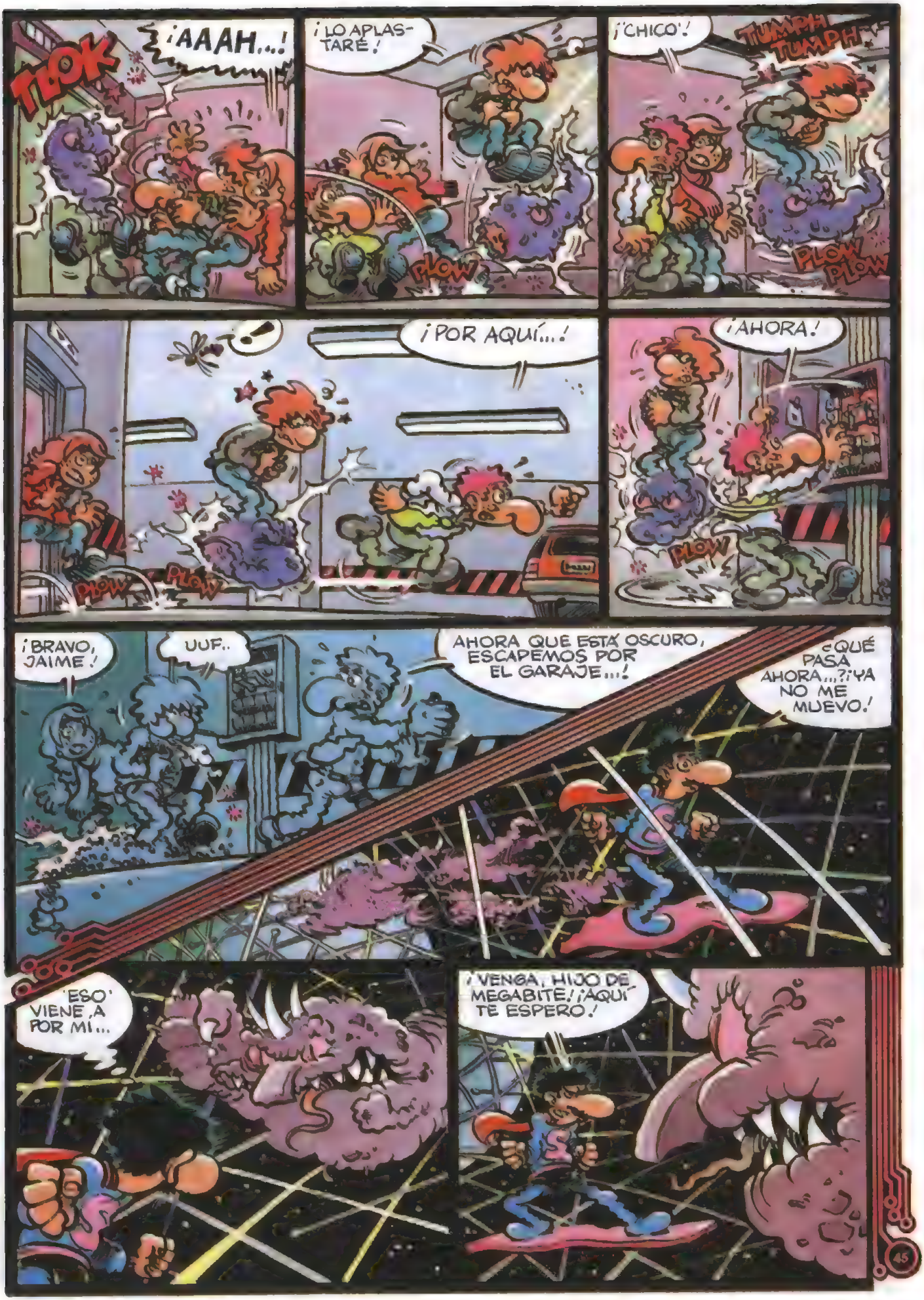
TLOK
¡AAAH...!
¡LO APLASTARÉ!
PLOW
¡CHICO!
TUMPH TUMPH
PLOW PLOW
¡POR AQUÍ...!
PLOW PLOW
¡AHORA!
PLOW
¡BRAVO, JAIME!
UUF..
AHORA QUE ESTÁ OSCURO, ESCAPEMOS POR EL GARAJE...!
¿QUÉ PASA AHORA...?¡YA NO ME MUEVO!
¡ESO VIENE A POR MI...
¡VENGA, HIJO DE MEGABITE! ¡AQUÍ TE ESPERO!

¿QUÉ HISTORIAS SON ESAS...? ¿QUÉ HAN ESTADO HACIENDO EN MI OFICINA...? ¡VAYA Y DE LA LUZ!
PERO, YO... BUENO...
LLAUN
POLICIA
¡JEFE, TENEMOS UN VIRUS...! ¡SE ESTÁ COMIENDO TODOS LOS DATOS Y PROGRAMAS...!
¿QUÉÉE...? ¡PUES VAYA...!
?
¿Y USTED QUÉ HACE AQUÍ...? ¡SI ES EL RESPONSABLE DE ESTO, ARRÉGLELO, ¿NO OYE...? ¡VENGA, BÁJESE DE AHÍ...!
¿ALGUIEN ENTIENDE ALGUNA COSA...?
BUENO, YA PASÓ TODO, JAIME. PUEDES IRTE A CASA Y...
¡OH NO...! ¡NO QUIERO TOPARME OTRA VEZ CON LA TÍA DE LA PISTOLA!
BUENO, VEN CON NOSOTROS. NOS AYUDARÁS A ACABAR CON ESTE PROBLEMA, Y A RESCATAR A SUPERLÓPEZ DEL CYBERESPACIO...
FAR

A VER, TAIMITO, CONÉCTATE A ESA 'WEB' PESADILLAS' QUE DICE EL DIARIO. TENGO CURIOSIDAD...
YA...
A VER, TOMEO, CONECTA CON ESA 'WEB PESADILLAS' QUE DICE EL DIARIO, POR CURIOSIDAD...
YA, YA...
A VER, SEÑOR MACHIEMBRADOS, CONECTE CON ES 'WEB' QUE DICE EL DIARIO, SÓLO POR CURIOSIDAD...
¡AAARGH...!
¿PUEDE CONECTAR CON ESA 'WEB PESADILLAS' QUE DICE EL DIARIO...? A VER SI COMPRO...
SÍ, CÓMO NO...
CRAK
PARECE QUE EL INVENTO DE ESCARIANO EMPIEZA A FUNCIONAR...
TAIXA
¿VA TODO BIEN...?
PELFECTAMENTE, SE TLABAJA, Y EL PESADO DE SHAMPOO ESTÁ BIEN SEGULO, JE, JE, JE...
VAMOS A VER QUÉ HACE EL PROFESOR AVIESO. LAS COSAS VAN VIENTO EN POPA Y PRONTO EMPEZAREMOS A RECAUDAR DÓLARES A MANTA.
Y PESETAS, FLANCOS, EULOS...
LIBRAS ESTELINAS, DRACMAS, MARCOS...

¡COLONAS, PESOS, YENES...!
¡DEJA DE HACER EL BURRO...!
PUES EMPEZÓ ÉL, CALAMBA... SI NO FUELA EL JEFE, LE...
¡BUENAS NOTICIAS, REFULLER! ¡HE LOCALIZADO A SUPERLÓPEZ!
¡VADE RETRO!
¡ESTÁ COLGADO EN EL CYBERESPACIO, ENFRENTÁNDOSE A MI REALIDAD ESCAROLITRÓPICA GMNÉSICA VIRTUAL ESPECIAL ANTI SUPER! ¡COMO ES UNA REALIDAD VIRTUAL, NO PUEDE SER DESTRUÍDA Y SE PASARÁN ASÍ 'AD ETERNUM'!...
¡JA, JA...! ¡NADIE ME IMPEDIRÁ AHORA DOMINAR EL MUNDO IMPUNEMENTE A TRAVÉS DE LA RED!...
ESO HABRÍA QUE MATIZARLO, NO ESTOY DE ACUERDO CON...
¡LUEGOLUEGOLUEGO...! ¡LOS DETALLES DESPUÉS...!
¡AAARGH...!
MICROCOSAS
PIZZ
ARRAMIAU
AQUEL PARECE QUE VALE. AL MENOS TENDRÁ ALGUNOS 'SIMMS' ENTEROS...
OK, ARRIBA CON ELLO.
¡EL PERRO DE LA PUÑETA! ¡CORRE, SUBE...!
!!
BARIO
GUAU GUAU NIK GUAU

¡AH...!¡EMPIEZO A TENER SUERTE OTRA VEZ...!
¡AIRE, TÍO, QUE ESA BRUJA DEBE ESTAR CERCA...!
BRMM
¡ALTO!¡QUIERO TU COCHE...!
GRAAAK
HE DE SEGUIRLOS DE LEJOS... ¡NO SE ME VOLVERÁ A ESCAPAR EL 'HACKER'!
BRMM...
BOM BOM BOM
BUF... YA ESTOY HARTO DE ESA TÍA!¡ME DA UN REPELÚS...!
TRANQUI, YA ESTAMOS. AQUÍ NO NOS ENCUENTRA NI TU ABUELA...
DESGUACE de Coches HUMITSEC
VOTA YA
se VENDEN CHATARRA REPUESTOS TORNILLOS CHUFERCAS
¿HAY NOVEDAD, TÍO 'ESPONJA'...?
¡TÚ ERES LA NOVEDAD! ¡HIC...! A VER CUÁNDO TE LARGAS CON TUS SOCIOS A ¡HIC...! OTRA PARTE...
TRANQUI, TÍO 'ESPONJA', YA TE HE DICHO QUE NOS IREMOS CUANDO RESOLVAMOS UN ASUNTO DE INTERES NACIONAL... ¡NO VAMOS A ROMPER NADA!
¡AQUÍ YA ESTÁ TODO ROTO, BERZOTAS! ¡QUE SEA LEGAL, QUE ESTOY HARTO DE IR A LA 'TRENA'!

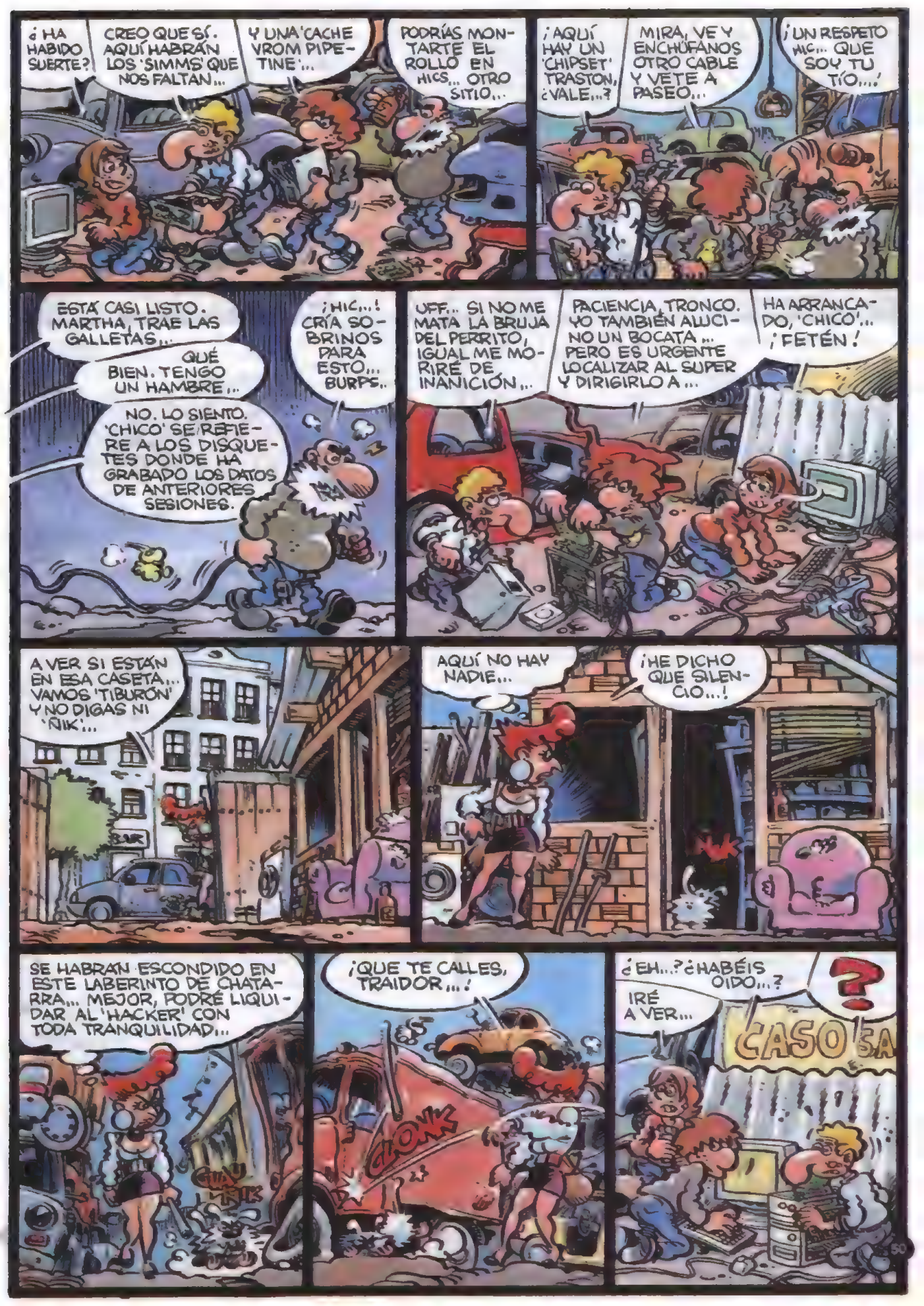
¿HA HABIDO SUERTE?
CREO QUE SÍ. AQUÍ HABRÁN LOS 'SIMMS' QUE NOS FALTAN...
Y UNA 'CACHE VROM PIPETINE'...
PODRÍAS MONTARTE EL ROLLO EN HICS... OTRO SITIO...
¡AQUÍ HAY UN 'CHIPSET' TRASTON, ¿VALE...?
MIRA, VE Y ENCHÚFANOS OTRO CABLE Y VETE A PASEO...
¡UN RESPETO HIC... QUE SOY TU TÍO...!
ESTÁ CASI LISTO. MARTHA, TRAE LAS GALLETAS...
QUÉ BIEN. TENGO UN HAMBRE...
NO. LO SIENTO. 'CHICO' SE REFIERE A LOS DISQUETES DONDE HA GRABADO LOS DATOS DE ANTERIORES SESIONES.
¡HIC...! CRÍA SOBRINOS PARA ESTO... BURPS..
UFF... SI NO ME MATA LA BRUJA DEL PERRITO, IGUAL ME MORIRÉ DE INANICIÓN...
PACIENCIA, TRONCO. YO TAMBIÉN ALUCINO UN BOCATA... PERO ES URGENTE LOCALIZAR AL SUPER Y DIRIGIRLO A...
HA ARRANCADO, 'CHICO'... ¡FETÉN!
A VER SI ESTÁN EN ESA CASETA... VAMOS 'TIBURÓN' Y NO DIGAS NI 'ÑIK'...
AQUÍ NO HAY NADIE...
¡HE DICHO QUE SILENCIO...!
SE HABRÁN ESCONDIDO EN ESTE LABERINTO DE CHATARRA... MEJOR, PODRÉ LIQUIDAR AL 'HACKER' CON TODA TRANQUILIDAD...
¡QUE TE CALLES, TRAIDOR...!
CLONK
¿EH...? ¿HABÉIS OÍDO...?
IRÉ A VER...
CASO SA
?

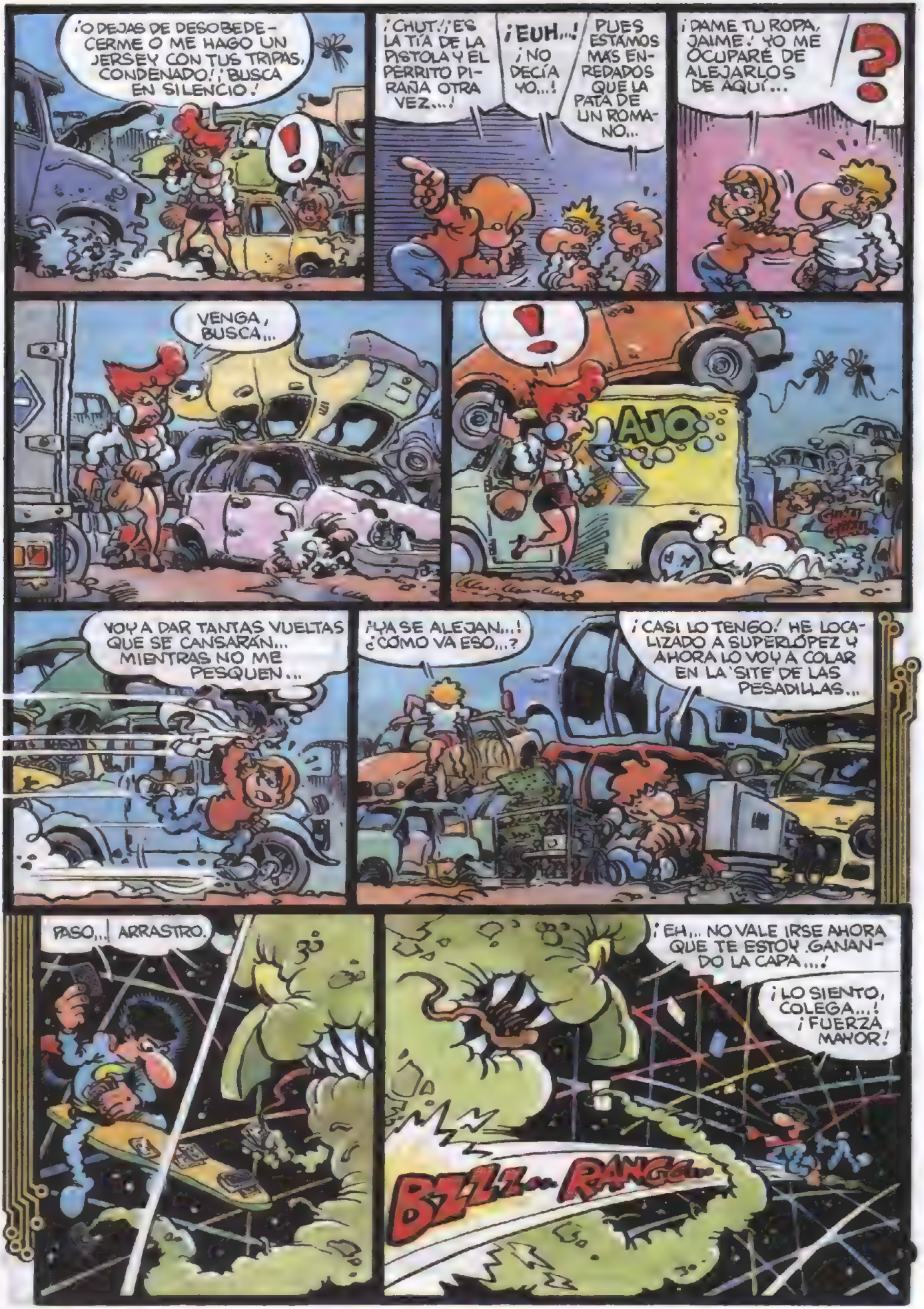
¡O DEJAS DE DESOBEDECERME O ME HAGO UN JERSEY CON TUS TRIPAS, CONDENADO! ¡BUSCA EN SILENCIO!
¡CHUT! ¡ES LA TÍA DE LA PISTOLA Y EL PERRITO PIRAÑA OTRA VEZ...!
¡EUH...! ¡NO DECÍA YO...!
PUES ESTAMOS MÁS ENREDADOS QUE LA PATA DE UN ROMANO...
¡DAME TU ROPA, JAIME! YO ME OCUPARÉ DE ALEJARLOS DE AQUÍ...
?
VENGA, BUSCA...
¡AJO!
VOY A DAR TANTAS VUELTAS QUE SE CANSARÁN... MIENTRAS NO ME PESQUEN...
¡YA SE ALEJAN...! ¿CÓMO VA ESO...?
¡CASI LO TENGO! HE LOCALIZADO A SUPERLÓPEZ Y AHORA LO VOY A COLAR EN LA 'SITE' DE LAS PESADILLAS...
PASO...! ARRASTRO.
¡EH... NO VALE IRSE AHORA QUE TE ESTOY GANANDO LA CAPA...!
¡LO SIENTO, COLEGA...! ¡FUERZA MAYOR!
BZLL!... RANGG...

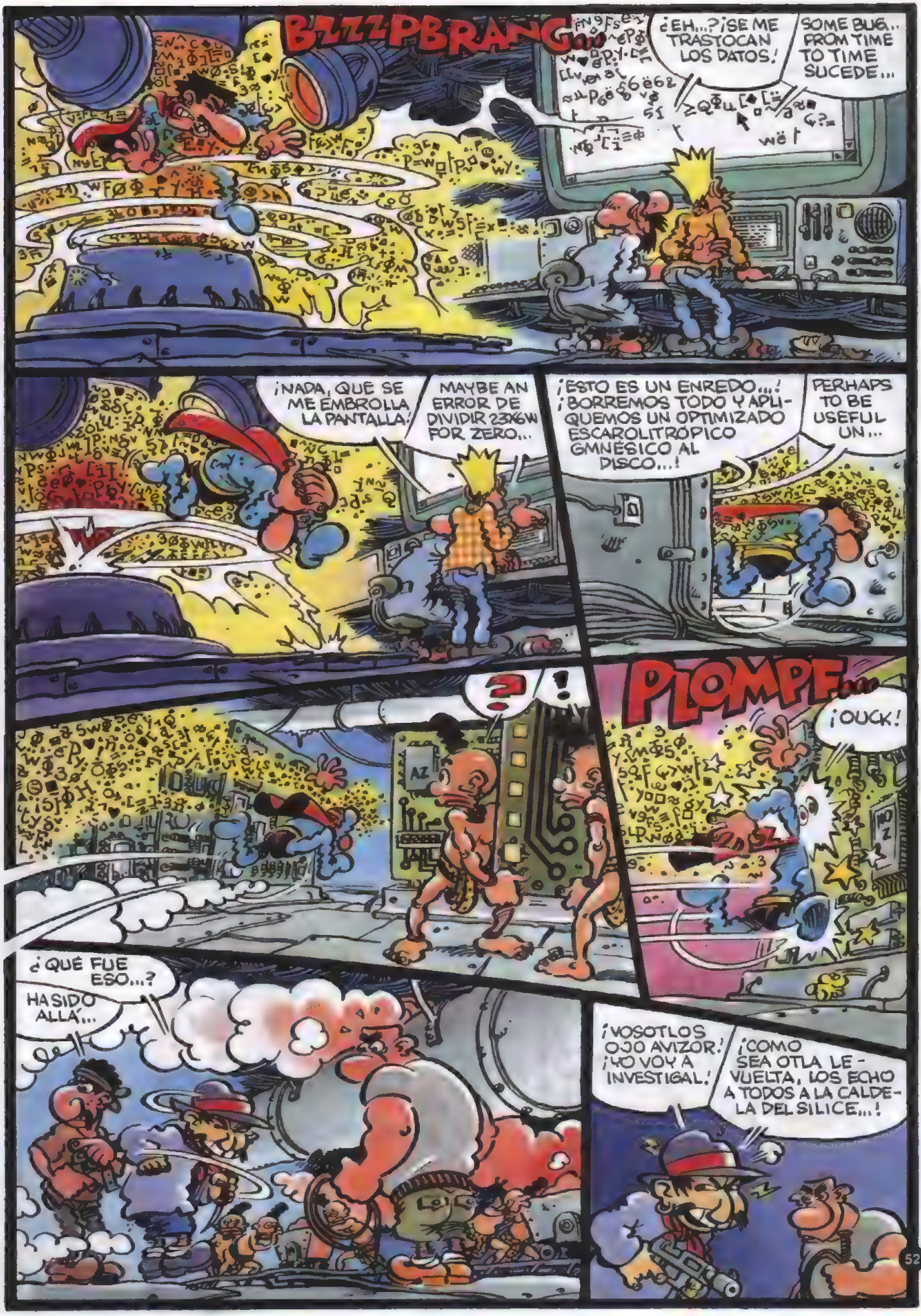
BZZZPBRANG
¿EH...? ¡SE ME TRASTOCAN LOS DATOS!
SOME BUG.. FROM TIME TO TIME SUCEDE...
¡NADA, QUE SE ME EMBROLLA LA PANTALLA!
MAYBE AN ERROR DE DIVIDIR 23X6W POR ZERO...
¡ESTO ES UN ENREDO...! ¡BORREMOS TODO Y APLIQUEMOS UN OPTIMIZADO ESCAROLITRÓPICO GMNÉSICO AL DISCO...!
PERHAPS TO BE USEFUL UN...
?!
PLOMPF
¡OUCK!
¿QUÉ FUE ESO...?
HA SIDO ALLÁ...
¡VOSOTLOS OJO AVIZOR! ¡YO VOY A INVESTIGAL!
¡COMO SEA OTLA LE-VUELTA, LOS ECHO A TODOS A LA CALDE-LA DEL SILICE...!

¡COMO VUELVA A 'DIÑALLA', CON EL GENIO QUE GASTA D'ABASTOS, A LA CALDELA VOY YO...!
ESAS LETRAS VOLADORAS HAN DESAPARECIDO...
BUENO, YA ESTOY OTRA VEZ EN LA GUARIDA DE LA 'WEB' PESADILLA. ¡AL TRABAJO!
¡MALDICIÓN! ¡SI YA HE PASADO DOS VECES POR AQUÍ...!
¡MALDITO 'TIBURÓN'! COMO ESTÉS JUGANDO CONMIGO TE VOY A...
TRANSF
LO CARG
TARA
GUAU GUAU GUAU
¿EH...? ¡CABLES ELÉCTRICOS...! PROBARÉ A SEGUIRLOS.
¡CADA VEZ ESTÁ MÁS CERCA ESE CHUCHO...!
!
GUAU GUAU GRRR...
¡DEL PERRO TE LIBRO YO, CHORBA...!
AH...
PLONK

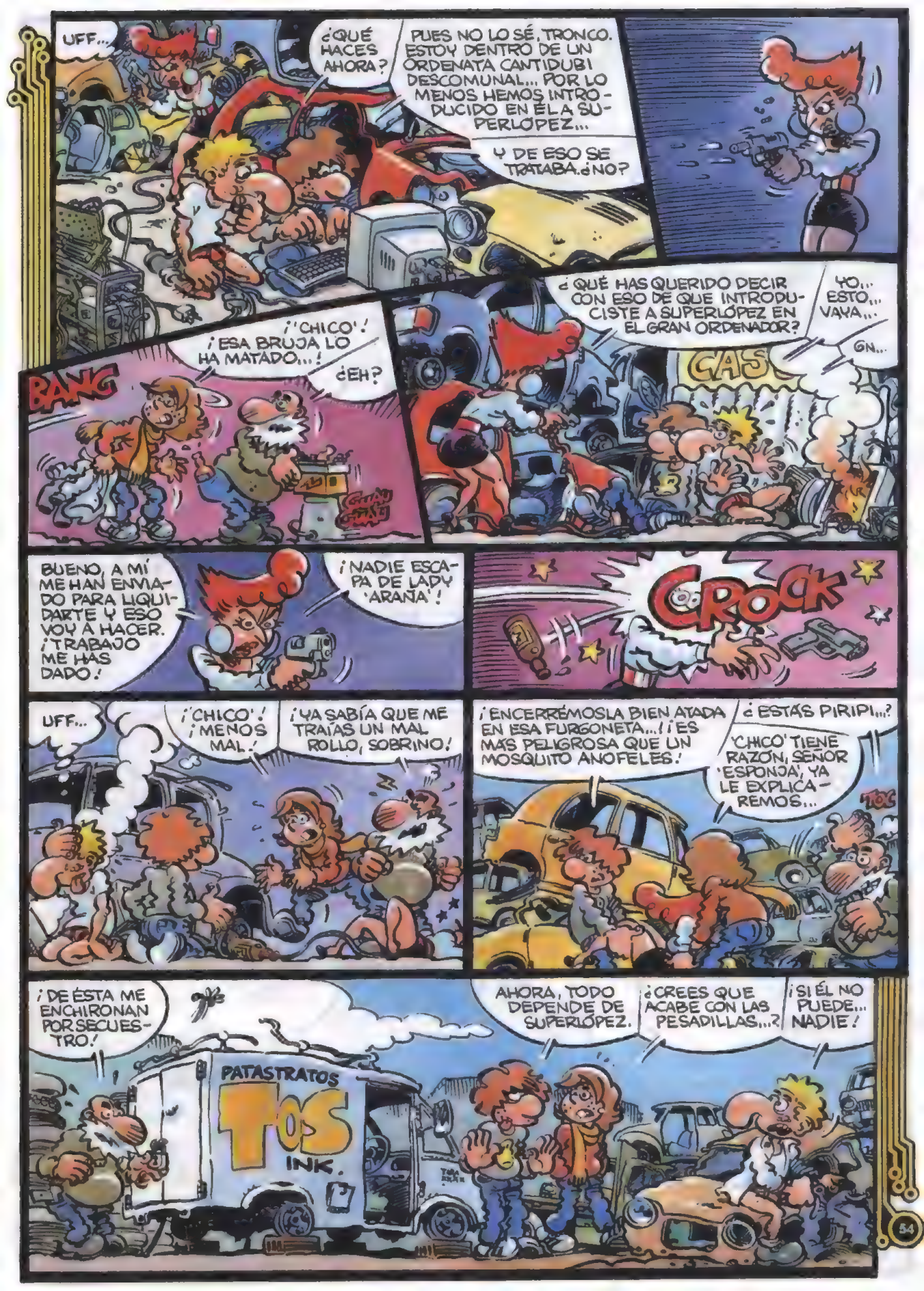
UFF...
¿QUÉ HACES AHORA?
PUES NO LO SÉ, TRONCO. ESTOY DENTRO DE UN ORDENATA CANTIDUBI DESCOMUNAL... POR LO MENOS HEMOS INTRODUCIDO EN ÉL A SUPERLÓPEZ...
Y DE ESO SE TRATABA, ¿NO?
¡"CHICO"! ¡ESA BRUJA LO HA MATADO...!
¿EH?
BANG
¿QUÉ HAS QUERIDO DECIR CON ESO DE QUE INTRODUCISTE A SUPERLÓPEZ EN EL GRAN ORDENADOR?
YO... ESTO... VAYA...
GN...
CAS
BUENO, A MÍ ME HAN ENVIADO PARA LIQUIDARTE Y ESO VOY A HACER. ¡TRABAJO ME HAS DADO!
¡NADIE ESCAPA DE LADY 'ARAÑA'!
CROCK
UFF...
¡"CHICO"! ¡MENOS MAL!
¡YA SABÍA QUE ME TRAÍAS UN MAL ROLLO, SOBRINO!
¡ENCERRÉMOSLA BIEN ATADA EN ESA FURGONETA...! ¡ES MÁS PELIGROSA QUE UN MOSQUITO ANOFELES!
¿ESTÁS PIRIPI...?
'CHICO' TIENE RAZÓN, SEÑOR 'ESPONJA', YA LE EXPLICAREMOS...
TOC
¡DE ÉSTA ME ENCHIRONAN POR SECUESTRO!
PATASTRATOS
TOS INK.
AHORA, TODO DEPENDE DE SUPERLÓPEZ.
¿CREES QUE ACABE CON LAS PESADILLAS...?
¡SI ÉL NO PUEDE... NADIE!

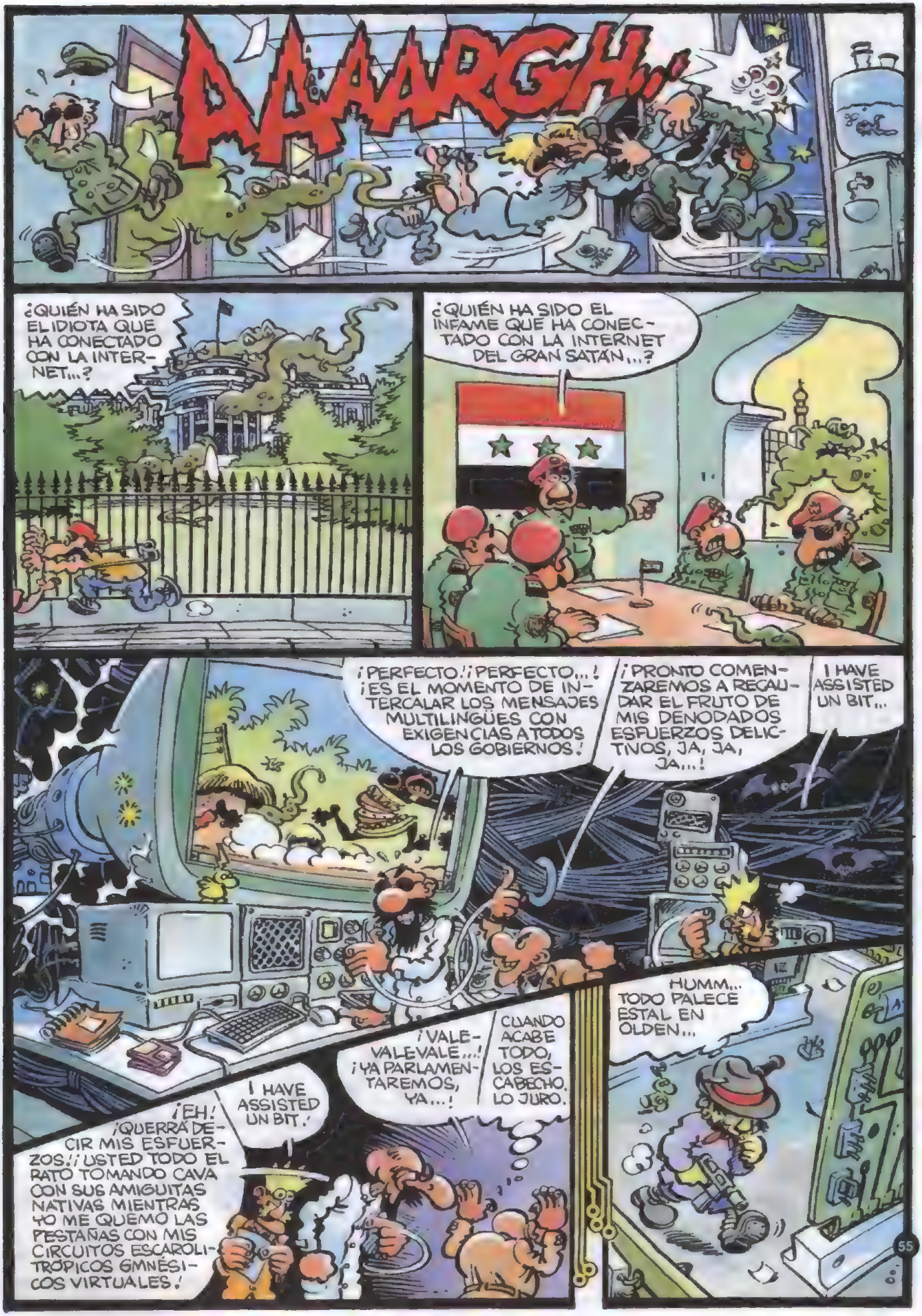
¡AAAARGH...!
¿QUIÉN HA SIDO EL IDIOTA QUE HA CONECTADO CON LA INTERNET...?
¿QUIÉN HA SIDO EL INFAME QUE HA CONECTADO CON LA INTERNET DEL GRAN SATÁN...?
¡PERFECTO! ¡PERFECTO...! ¡ES EL MOMENTO DE INTERCALAR LOS MENSAJES MULTILINGÜES CON EXIGENCIAS A TODOS LOS GOBIERNOS!
¡PRONTO COMENZAREMOS A RECAUDAR EL FRUTO DE MIS DENODADOS ESFUERZOS DELICTIVOS, JA, JA, JA...!
I HAVE ASSISTED UN BIT...
HUMM... TODO PALECE ESTAL EN OLDEN...
¡EH! ¡QUERRÁ DECIR MIS ESFUERZOS! ¡USTED TODO EL RATO TOMANDO CAVA CON SUS AMIGUITAS NATIVAS MIENTRAS YO ME QUEMO LAS PESTAÑAS CON MIS CIRCUITOS ESCAROLITRÓPICOS GMNÉSICOS VIRTUALES!
I HAVE ASSISTED UN BIT!
¡VALE-VALEVALE...! ¡YA PARLAMENTAREMOS, YA...!
CUANDO ACABE TODO, LOS ESCABECHO. LO JURO.

¿EH...? ¿QUÉ DEMONIOS ES ESTA LEUNIÓN? ¡OS ENSEÑALÉ A CONSPIRAL!
¡TODOS EN FILA DE A UNO, LAS MANOS EN LA CABEZA! ¡CAMINAD HACIA...!
B2
¿HACIA DÓNDE HAY QUE CAMINAR...?
RATATATATATATATA...
PROFF
¡VALE, ME LINDO! ¡PELO NO DEJES QUE ÉSOS ME COLTEN LA CABEZA!
¿SÍ...? AGUARDA QUE ME LO PIENSO...
MMH...
¡DESAGRADECIDOS...! MIRA QUE... HIC... IRSE A COMER Y NO INVITARME, A MÍ, AL... HIC... TÍO 'ESPONJA'...!
PATASTRATOS
BURPS...
QUE SI ALGUIEN... HIC... HA DE VIGILAR... QUE SI... ¡CUENTOS! ...HIC...
RSS
LO QUE PASA ES... HIC... QUE TODOS PASAN DEL TÍO 'ESPONJA'... HICS...
YO TAMBIÉN...

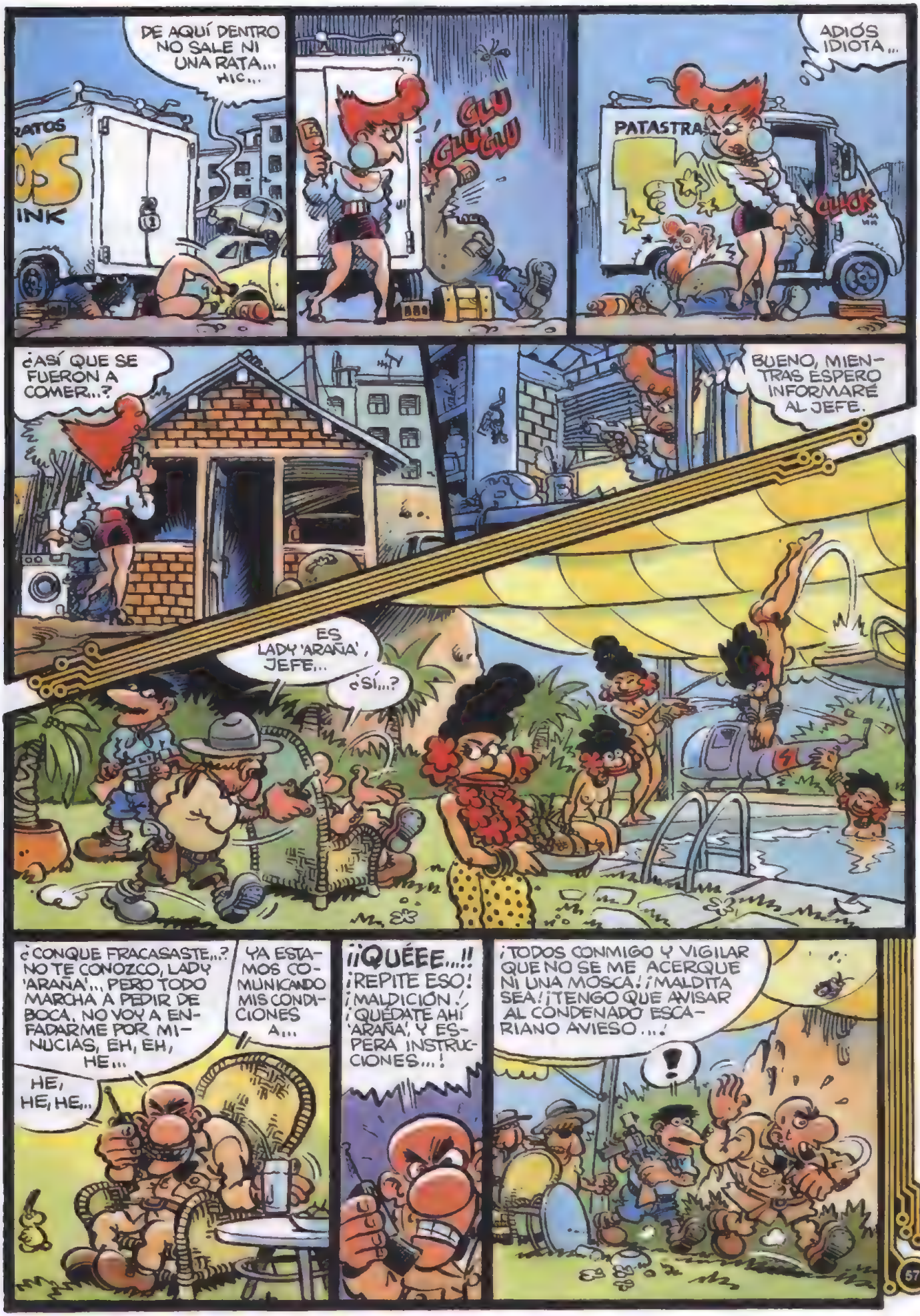
DE AQUÍ DENTRO NO SALE NI UNA RATA... HIC...
GLU GLU GLU
ADIÓS IDIOTA...
PATASTRA
CLICK
¿ASÍ QUE SE FUERON A COMER...?
BUENO, MIENTRAS ESPERO INFORMARÉ AL JEFE.
ES LADY 'ARAÑA', JEFE...
¿SÍ...?
¿CONQUE FRACASASTE...? NO TE CONOZCO, LADY 'ARAÑA'... PERO TODO MARCHA A PEDIR DE BOCA. NO VOY A ENFADARME POR MINUCIAS, EH, EH, HE...
YA ESTAMOS COMUNICANDO MIS CONDICIONES A...
HE, HE, HE...
¡¡QUÉEE...!!
¡REPITE ESO!
¡MALDICIÓN!
¡QUÉDATE AHÍ 'ARAÑA', Y ESPERA INSTRUCCIONES...!
¡TODOS CONMIGO Y VIGILAR QUE NO SE ME ACERQUE NI UNA MOSCA! ¡MALDITA SEA! ¡TENGO QUE AVISAR AL CONDENADO ESCARIANO AVIESO...!
!

...LA ALARMANTE ACTIVIDAD DE UNA BANDA QUE CHANTAJEA A LA COMUNIDAD MUNDIAL MEDIANTE LA RED INTERNET...
¿CEDER A LAS PRETENSIONES DE UNA BANDA DE CRIMINALES? ¡JAMÁS!
¿EL DELEGADO DE CHIPEXISTÁN INSINUA QUE...?
¡¡VETO!!
¿QUÉ ALTERNATIVA QUEDA...? ¿DESTRUIR TODOS LOS SISTEMAS DE COMUNICACIÓN DE LA TIERRA...?
¡PROTESTO! ¡TODO ES UNA CONSPIRACIÓN DE LA T.I.A. PARA DERROCAR NUESTRO GOBIERNO TREVOLUCIONARIO QUE...
BAH, OS DESCUBLILAN Y OS...
BIEN, BIEN... VAMOS ALLÁ. ¡Y TÚ, A CALLAR!
VAYA CIRCUITERÍA...
¡HOLA! ¡CUANTO RUIDO POR AQUÍ...!
BRAAAWHOOOOSSSS
BANG BANG BANG BANG
PAF
POW
POF
PAF
PAF

LISTO... AH, NO, FALTAS TÚ...
GÑ...
POW
WHOOSSS...
POW
BUENO, GRACIAS... PERO YA PODÍA SOLO...
BRAAAAWHOSSSS...
¡CACHIS!
TENGO QUE PARAR ESTE PÉNDULO...
WHOOSSS
SKREEEEWSSS...
¡NO! ¡OTRA VEZ!
¿PERO, QUÉ HA PASADO AHORA, CONDENACIÓN...? ¡TENGO QUE REINICIAR EL GRAN ORDENADOR ANTES DE QUE SE TRUNQUE EL FLUJO DE DATOS ESCAROLITRÓPICOS GMNÉSICOS VIRTUALES...!
TZING...
XXXXX
WHAT...?

¡PROFESOR AVIESO! ¡¡SUPERLÓPEZ ESTÁ AQUÍ EN PERSONA!!
WHAT...?
¡QUE SÍ!
¡MALDICIÓN...! ¡LE ENVIARÉ TODAS LAS PESADILLAS ESCAROLITRÓPICAS GMNÉSICAS VIRTUALES QUE ME QUEDAN!
¡CORRA, CORRA, CORRA!
TLAK TLOK TLOKTLAKTLOKT
¿QUÉ, YA PASÓ TODO...? NO CREAS, UNA VEZ, DE PEQUEÑO, SUBÍ A UN TIOVIVO QUE...
BUENO, VEO QUE TENÉIS JEFE Y PODEMOS HACER ALGO COORDINADO, AUNQUE NO HABLEMOS MUCHO...
¡¡ADELANTE!! ¡CAPTUREMOS A TODA ESA GENTUZA!
¿EH...? ¡CACHIS EN LA MAR!
AAHHTGH
POW
PROF
¡VAIS A VER CÓMO LAS GASTO...!
CLECK

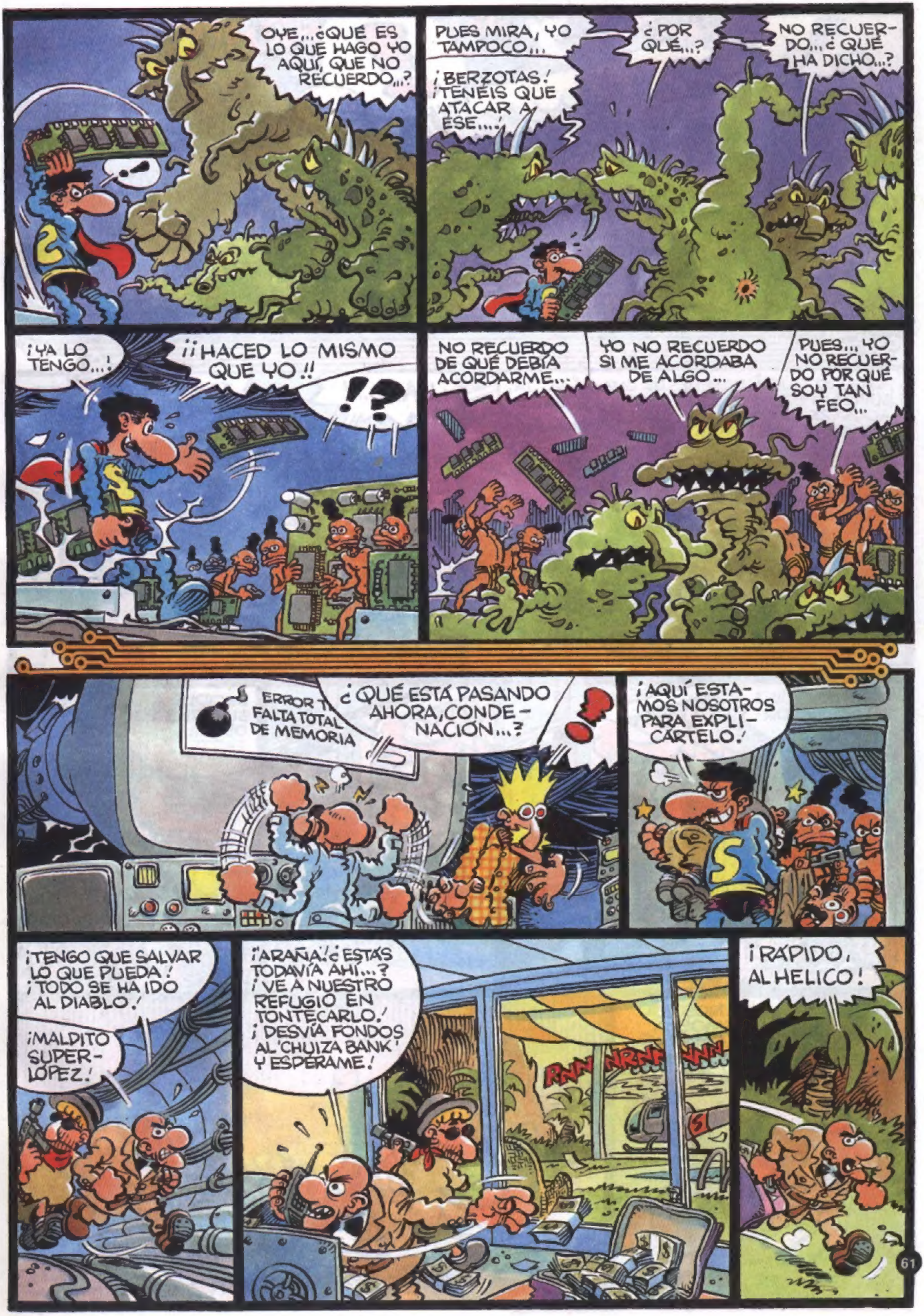
OYE... ¿QUÉ ES LO QUE HAGO YO AQUÍ, QUE NO RECUERDO...?
PUES MIRA, YO TAMPOCO...
¡BERZOTAS! ¡TENÉIS QUE ATACAR A ESE...!
¿POR QUÉ...?
NO RECUERDO... ¿QUÉ HA DICHO...?
¡YA LO TENGO...!
¡¡HACED LO MISMO QUE YO!!
!?
NO RECUERDO DE QUÉ DEBÍA ACORDARME...
YO NO RECUERDO SI ME ACORDABA DE ALGO...
PUES... YO NO RECUERDO POR QUÉ SOY TAN FEO...
ERROR T FALTA TOTAL DE MEMORIA
¿QUÉ ESTÁ PASANDO AHORA, CONDENACIÓN...?
¡AQUÍ ESTAMOS NOSOTROS PARA EXPLICÁRTELO!
¡TENGO QUE SALVAR LO QUE PUEDA! ¡TODO SE HA IDO AL DIABLO!
¡MALDITO SUPERLÓPEZ!
¡ARAÑA! ¿ESTÁS TODAVÍA AHÍ...? ¡VE A NUESTRO REFUGIO EN TONTECARLO! ¡DESVÍA FONDOS AL 'CHUIZA BANK' Y ESPÉRAME!
¡RÁPIDO, AL HELICO!

RNNNNNNNNNNNNNNN...
!
CU, CU...
¡SEGURO QUE SUPERLÓPEZ ACABARÁ CON LAS PESADILLAS!
DESPUÉS DE UNA BUENA COMIDA CUALQUIERA ES MÁS OPTIMISTA.
¡JA, JA, JA...!
¡UAHU...!
TIENES RAZÓN, HACKER. SUPERLÓPEZ HA GANADO UNA VEZ MÁS.
TÚ TRANQUILO. YA NO IMPORTAS...
NIK
BONG
DECIDLE A SUPERLÓPEZ DE MI PARTE...
...QUE NOS VOLVEREMOS A ENCONTRAR...
GUAUU GUAU GUAU NIK FIN
MARZO 1967

Ediciones
GRUPO ZETA

© 1997 Juan López (JAN)
© Ediciones B, S. A.
Titularidad y derechos reservados
a favor de la propia editorial
Bailén, 84 - 08009 Barcelona (España)
Prohibida la reproducción
1.ª edición: mayo, 1997
Impreso en España - Printed in Spain
ISBN: 84-406-7409-2
Imprime: Rekord Printing, S. A.
Deposito legal: B. 15.252-97